Sandy Beach Otel

Sürdürülebilirlik Raporu

RAPOR KAPSAMI

–Tesis Tanıtımı ve Tesis Özellikleri
–Sürdürülebilirlik Nedir?
– Sürdürülebilirlik Mesajımız
–Vizyon ve Misyon
– Politikalarımız
–Sıfır Atık ve Çevre Bilinci
– Sürdürülebilirlik Eylem Raporu
– Atık Yönetimi
–Enerji Yönetimi
–Su Yönetimi
–Çevresel Faaliyetlerimiz
– Çocuklar ve Özel Gereksinimli Bireyler
– Kültür, Miras ve Değerlerimiz
– Bölge Ekonomisine Olan Katkımız
–Ödüllerimiz

HAKKIMIZDA

Otel İsmi: Sandy Beach Otel
Konsept: Her şey Dahil
Telefon: +90 242 606 12 20
Fax: +90 242 753 28 11
Web Sayfa: https://sandybeachotel.com
E-mail: info@sandybeachotel.com
Adres: Side mah. Asteria Sok. 07330 Manavgat / Antalya
Sezon: 8 Ay Açık
Lokasyon: Enlem 36°47'00.8"N 31°23'05.0"E
Antalya, Side-Kumköy Mevkii`nde bulunmaktadır.
Tesis, Antalya havaalanına 65 km, Side merkezine 1,5 km, Manavgat merkezine 8 km, barlar sokağına 5 km, otogara 8 km uzaklıktadır.
Açılış Yılı: 1996
Ulaşım: Toplu Taşıma / Araba Kiralama / Havalimanı Transfer Hizmetleri
Açıklama:
Yaklaşık 12000 m² alana kurulu tüm talepleri karşılayabilecek geniş hizmet yelpazesi ile faaliyet gösteren
tesisimiz 3000 m² özel plajı mevcut olup beach volley, sahil ve havuz oyunları oynatılmakta ,okçuluk eğitimi verilmekte, oyun odası, fitness center, sauna ve hamamı mevcut olup misafirlerimizin kullanımına sunulmuştur. Ayrıca 4-11 yaş arası küçük misafirlerimize animatörlerimiz eşliğinde mini kulüp ve çocuk bahçesinde aktiviteler yapılıp, boyama etkinliklerimiz mevcuttur.
Aktivite ve eğlencelerimizle her yaştan kitleye hizmet vermekteyiz.

SÜRDÜRÜLEBİLİR KALKINMA

Sürdürülebilirlik;
Bugünün ihtiyaçlarını karşılarken doğal kaynakları korumak ve gelecek nesillere iyi bir çevre bırakmak için yapılan faaliyetlerdir.

Doğa ile insan arasında denge kurarak gelecek nesillerin ihtiyaçlarının karşılanmasına ve kalkınmasına imkân verecek şekilde bugünün ve geleceğin yaşamını ve kalkınmasını programlama anlamı taşımaktadır.

Bu yüzden sosyal, ekolojik, ekonomik ve kültürel boyutları olan bir kavramdır.

SANDY BEACH OTEL olarak sürdürülebilir turizm yönetiminde kararlı ve sorumluluklarımızın bilincindeyiz. Gelecek nesillere daha iyi bir dünya bırakmayı hedefliyoruz.

SANDY BEACH OTEL'İN SÜRDÜRÜLEBİLİRLİK MESAJI

SANDY BEACH OTEL olarak turizm sektöründe sürdürülebilirlik çalışmalarının çevresel ve kültürel miras üzerindeki olumsuz etkileri en aza indirdiğinin ve sürdürülebilir turizmin getirdiği sorumlulukların bilincindeyiz. Bunların ışığında yılların verdiği deneyimle çevresel etkilerin azaltılması, enerji, su ve atık yönetimi, kültürel ve sosyal mirasın korunması, yerel halkı desteklemek amaçlı ekonomik ve sosyal olarak fayda sağlama ve çevreyi koruma gibi sürdürülebilirlik kavramı içinde yer alan birçok konuda çalışmalarımıza devam etmekteyiz. Böylece sürdürülebilirlik risklerinin etkin biçimde yönetilmesi ve uzun vadede sürdürülebilir büyümenin sağlanmasına odaklanarak başarımızı her geçen gün arttırmayı hedeflemekteyiz. 2023 yılı itibariyle sürdürülebilirlik üzerine çalışmalarımız başlamakta olup bu doğrultuda gerçekleştirdiğimiz gelişmeyi; yönetimimiz, çalışanlarımız, konuklarımız, tedarikçilerimiz ve diğer tüm partnerlerimiz ile paylaşmayı, böylece bu noktada yaratacağımız farkındalığı artırarak, ortak hedef ve başarılara dönüştürebilmeyi amaçlamaktayız.

Bu hazırlanan sürdürülebilirlik raporu 2021-2023 yıl aralığındaki verileri içermektedir.

*Otelimizin çevresel, sosyal ve ekonomik performans değerlendirmesini,

*Bu performansı artırmak adına belirlenen hedefleri,

*Bu hedeflere ulaşmak için izlenecek strateji ve süreci,

*Karşılaşılabilecek olası riskleri ve çözüm önerilerini,

*Ekolojik dengeye katkıda bulunabilmeyi,

*Çevreye etki edecek olumsuzlukları ve tehlikeleri minimize etmeyi ve gereken önlemleri almayı,

*Performans sonuçlarını en üst düzeyde tutma çalışmalarını içermektedir.

Vizyonumuz

Sandy Beach Otel olarak,
Tüm çalışanlarıyla birlikte takım ruhunu benimsemiş, yenilikçi ve kaliteli hizmet sunmak için gereken kararlılığa ve çalışma gücüne sahip , kendi evinizdeki konforu ve samimiyeti hissedebileceğiniz bir tesis olabilmek.

Misyonumuz

En iyi seviyede misafir memnuniyeti için kaliteli ve yenilikçi hizmet anlayışımızla ; bireye saygılı, toplumsal eşitliği savunan, yasal uyumluluğu takip eden , ahlaki değerlerin bilincinde, kültürel mirasına sahip çıkan, çevreye duyarlı ve güler yüzlü misafirperver hizmetimizle hareket edip personellerimizin ve misafirlerimizin tercih ettiği otel olarak Antik şehrin bir yüzü olmak istiyoruz.

Politikalarımız

ÇEVRE KORUMA VE ATIK YÖNETİMİ POLİTİKAMIZ

ÇOCUK HAKLARI POLİTİKAMIZ

İŞ SAĞLIĞI VE GÜVENLİĞİ POLİTİKAMIZ

ENERJİİ VERİMLİLİĞİ POLİTİKAMIZ

KADIN HAKLARI POLİTİKAMIZ

SATINALMA POLİTİKAMIZ

ÇEVRE KORUMA VE ATIK YÖNETIMI POLITIKAMIZ

SANDY BEACH OTEL olarak, çevreyi koruyucu bir yaklaşım sergilemeye kendi işletmemizden başlayarak bu yönde yapılacak çalışmalara da katkıda bulunmayı hedeflemekteyiz.

Sandy Beach Otel olarak amacımız; Çevrenin korunması ve iyileştirilmesi, gelecek nesiller, insanlık ve sürdürülebilir turizm hareketi için daha sağlıklı ve güvenli bir çevreyi sağlamaktır. Faaliyetlerimizin merkezine yerleştirdiğimiz düşünce ile ,çevremizi korumak ve sürekliliğini sağlamak aynı zamanda tüm çevre yasa ve yönetmeliklerine uyarak çevresel etkileri kontrol altına almaktır. Aynı zamanda çevre duyarlılığımızın gerekliklerini yerine getirerek çevresel amaç ve hedefleri periyodik olarak belirleyip gerçekleştirmektir. Gelecek nesillerden emanet aldığımız çevreyi ,temiz ve sağlıklı olarak teslim edeceğimizi,

Tesisin işletilmesi sırasında ” SIFIR ATIK “ bilincinde hareket edip oluşan atıkların azaltılması, geri dönüştürülmesi ve tekrar kullanılması konularında gerekli hassasiyeti göstereceğimizi,

Çevre ve enerji performansımızı sürekli iyileştirmeyi ve geliştirmeyi ,

Mal ve hizmet aldığımız tedarikçileri çevre konusunda yönlendirerek çevre bilincinin geliştirilmesi için çalışacağımızı,

Doğa ile uyumlu yaşayacağımızı, havayı, suyu ve doğal kaynakları koruyacağımızı,

Müşteri memnuniyeti ile çevresel performansımızın sürekli iyileştirilmesi yönünde çevre yönetim sistemimizi geliştireceğimizi,

Teknik ve ekonomik olanaklar çerçevesinde çevreye en az zarar veren uygun teknolojileri kullanıp ham madde kullanımını azaltarak, doğal kaynakların korunmasını sağlayacağımızı,

Çevresel sorumluluklarımız konusunda tüm çalışanlarımıza düzenli eğitim vererek çevre anlayışını oluşturmak ve misafirlerimizi bilinçlendirerek katılımlarını sağlayacağımızı temin ederek,

YAŞANABİLİR BİR DÜNYA BIRAKMAYI İSTİYORUZ.

ÇOCUK HAKLARI POLİTİKAMIZ

SANDY BEACH OTEL olarak ;

Çocuk misafirlerimizi birey olarak tanır, haklarına saygı duyar ve her türlü şiddetten uzak, sağlıklı ve güven içerisinde olabildikleri, oynayıp öğrenebildikleri alanlar sağlamak öncelikli sorumluluğumuzdur.

Sandy Beach Otel olarak, çocuğun dinlenme, boş zaman değerlendirme, oynama ve yaşına uygun etkinliklerde bulunma, kültürel ve sanatsal yaşama katılma hakkını tanıyıp desteklemekteyiz.

Çocuk misafirlerimizin düşünce, vicdan ve din özgürlük haklarına saygı gösterilmektedir. Otel Olarak, hiçbir çocuğun özel yaşantısına aile, konut ve iletişimine keyfi ya da haksız bir biçimde müdahale yapılamayacağı gibi, onur ve itibarına da haksız olarak saldırılamayacağının, çocuğun bu tür müdahale ve saldırılara karşı yasa tarafından korunmaya hakkı olduğunun bilincindeyiz.

Misafir çocuklarımıza her türlü cinsel sömürüye ve cinsel suistimale karşı koruma güvencesi vermekteyiz . Bu amaçla; çocuğun yasadışı bir cinsel faaliyete girişmek üzere kandırılması veya zorlanmasını, çocukların pornografik nitelikli gösterilerde ve malzemede kullanılarak sömürülmesini önlemek amacıyla ulusal düzeyde ve çok taraflı ilişkilerde gerekli her türlü önlemi almaktayız.

Sandy Beach Otel olarak, çocukların ve çocuk haklarının korunması politikasını her personele ilk oryantasyon eğitiminde ve periyodik eğitimlerde çocuk istismarı ile karşılaşıldığında kurum yöneticisine ve ilgili resmi kurumlara haber verilmesi gerektiğini anlatarak kurum kültürünün bir parçası haline getirmekteyiz.

Ayrıca kendi kurumumuzda çocuk işçi çalıştırılmasına müsaade etmez, tüm iş ortaklarımızdan da aynı hassasiyeti bekleriz.

ENERJI VERIMLILIĞI POLITIKAMIZ

Dünyamızı olası tehlikelerden korumak için enerjimizi verimli kullanıyor ve enerji sarfiyatımızı azaltmak için hedefler belirliyoruz.

SANDY BEACH OTEL olarak;

Hem doğaya karşı sorumluluklarımız hem de yasal yükümlülüklerimizi yerine getirmek üzere ulusal ve uluslararası standartları, yasa ve düzenlemeleri takip eder, enerji kullanımını azaltma ve/veya enerji tüketim performansımızın sürekli iyileştirilmesini sağlayacak çalışmaları gönüllü olarak yürütür, çalışmalarımızın sonuçlarını takip ederiz.

Hedefler koyar, çalışanlarımızın da katılımını sağlamak amacıyla eğitim programlarımızda enerji verimliliğine yer veririz.

Tüm paydaşlarımızla enerji yönetimi konusunda ortak amaçlar ve sonuçlar yaratmak üzere iş birliği yapmayı önemseriz.

Bu konularda misafirlerimiz, çalışanlarımız, ziyaretçilerimiz ve tüm iş ortaklarımız ile birlikte topyekûn bir farkındalık ve bilinç seviyesine ulaşılması adına etkileşimimizi sürdürmeye çalışırız.

Enerji verimli uygun ürün, ekipman, teçhizat ve teknoloji alternatiflerini araştırıp bulmaya, satın almaya ve kullanmaya çalışırız.

Enerji Yönetim Sistemimizi dokümante etmeyi, tüm departmanlarımıza yaymayı, gerektiğinde güncellemeyi, gözden geçirmeyi ve sürekli olarak iyileştirmeyi hedefleriz.

Enerji risklerini ve doğabilecek acil durumları değerlendirir, alınabilecek önlemleri planlarız.

KADIN HAKLARI POLİTİKAMIZ

SANDY BEACH OTEL olarak kadın hakları ve cinsiyet eşitliği politikamız, doğrudan ya da dolaylı olarak etki ettiğimiz tüm kadınlarımızın haklarının korunmasını hedeflemektedir. Bu nedenle;

Ulusal ve uluslararası yönetmeliklere, kanunlara ve yasalara, standartlara vb. uyum gösteririz.

Kadınların iş gücüne katılımını tüm departmanlarımızda destekler, eşit fırsatlar sunarız.

Yönetim olarak cinsiyet eşitliğini destekleriz.

Cinsiyet farkı gözetmeksizin tüm çalışanlarımızın sağlık, güvenlik ve refahlarını sağlarız.

Kariyer fırsatlarından eşit düzeyde faydalanılması için gerekli ortamı sağlarız.

Cinsiyet ayrımı yapmadan adil ücret politikası gözetiriz.

Kadın çalışanlarımızın sosyal hayat ve iş hayatındaki dengesini korumayı felsefe ediniriz.

Eğitim politikaları oluşturur, kadınların katılımına ve farkındalığın artmasına destek oluruz.

Kadınların hiçbir şekilde istismar, taciz, ayrımcılık, bastırılma, zorlama, iftira vb. durumlara maruz kalmasına müsaade etmeyiz.

Dünyaya ve kurumumuza kattıkları değerin daima farkında olur ve varlıklarını destekleriz.

İŞ SAĞLIĞI VE GÜVENLİĞİ POLİTİKAMIZ

SANDY BEACH OTEL olarak politikamız ;
İş sağlığı ve güvenliğine ilişkin yasal mevzuata ve yönetmeliklere uyarız.
Çalışanlarımıza iş sağlığı ve güvenliği konusunda eğitim vererek, bu konuda çalışanlarına yetkinlikler kazandırmak ve kişisel farkındalıklarının artırılmasını sağlarız.
Can ve mal güvenliği için tehlike oluşturan yangın, yaralanma ve hastalık gibi tehlikelere karşı tüm tedbirleri almak ve bu konuyla ilgili yürütülen çalışmaların uygulanabilirliğini denetlemek ve gerekli güncellemeleri yaparız.
İşyerinde iş kazası ve meslek hastalıkları riskini azaltacak ve ortadan kaldıracak şekilde risk değerlendirmesi yaparak çalışanlar için güvenli, sağlıklı ve ergonomik işyeri ortamını sağlarız.
Yeni yatırımları gerçekleştirirken, iş sağlığı ve güvenliğini ve yasal düzenlemeleri dikkate alırız.
Çevre ile Kalite Yönetim sistemleri mevzuatına saygılı olmak; bu maksatla ilgili sistemleri kurarak, firma içinde izlenebilirliği sağlarız.
İş sağlığı ve güvenliğine ilişkin uygun teknolojik ekipmanları kullanarak sürekli iyileştirmelerde bulunuruz.

SATINALMA POLİTİKAMIZ

SANDY BEACH OTEL olarak tüm yasal düzenlemelere uyum gösteren, sürdürülebilirlik bilinci olan, 14001 Çevre Yönetim Sistemi belgesi, gıda tedarikçilerimizin ISO 22000 Gıda Güvenliği Yönetim Sistemi belgesi olan tedarikçiler tercihimizdir.

Satın alımlarımızı yerel halkı desteklemek amacıyla mümkün olduğunca yakın bölgelerden yapmaktayız. Sürdürülebilirlik bilincinin ve sosyal sorumluluklarımızın; sadece çalışanlarımızca değil, konuklarımız, tedarikçiler, alt taşeronlar ve yetkili mercilerce de benimsenmesini sağlamaya çalışırız.

Sandy Beach Otel olarak satın alma yaparken tüm ürünler için; yiyecek, içecek, inşaat malzemeleri ve sarf malzemeleri dahil olmak üzere çevresel açıdan sürdürülebilir, yerel tedarikçiler ve ürünlere öncelik vererek, belgeler ister ve bilgilendirme yaparak tedarikçilerinde bu anlamda gelişmesini sağlamaktayız.

Yeniden kullanılabilir, iade edilebilir ve geri dönüştürülmüş ürünler tercih edilir. Sarf malzemesi ve tek kullanımlık ürünlerin satın alınması ve kullanımı izlenir ve yönetilir. Konsantre içecek ürünleri ve konsantre kimyasallar tercih edilir. Özellikle ahşap, kâğıt, balık, diğer gıdalar ve vahşi doğadan gelen ürünler açısından çevre sertifikalı ürünler ve tedarikçiler tercih edilir. Satın alımlarımızda tehdit altındaki türler kullanılmaz veya satılmaz.

İşletme sera gazı emisyonlarını en aza indirmek için satınalmaları en yakın mesafeden ve toplu olarak yapmaktadır.

Sandy Beach

SIFIR ATIK VE ÇEVRE BİLİNCİ

ÇEVRE DOSTUYUZ

Personelimize atık ayrıştırmanın önemi konusunda bilgilendirme eğitimi verilmekte ve personel panolarında bilgilendirme yapılmaktadır.

Geri dönüşümlü atıkların ayrı toplanması ve geri dönüşüme kazandırılması için her bölüme her atık için ayrı atık kutuları konularak ve personele konunun önemi sürekli vurgulanmaktadır.

Bitkisel atık yağları toprak, çevre ve su kirliliğini engellemesi için toplatılır ve lisanslı firmalar aracılığıyla geri kazanımı sağlanır.

Doğaya zararını engellemek amacı ile tehlikeli atıkları usulüne göre
toplayıp uygun şekilde bertaraf edilmesini sağlarız.

KAĞIT ATIKLARI

Kâğıt ciltli kitaplar
Yazı ve çizim kâğıdı
Gazeteler ve dergiler
Karton Koliler
Kağıt Peçete

PLASTİK ATIKLAR

Plastik şişeler ve plastik kutular
Plastik kaplar
Plastik kapaklar
Plastik torbalar

CAM ATIKLAR

Cam gıda kapları
Meyve suyu şişeleri
Konserve kavanozu
Bardak

METAL ATIKLAR

İçecek Kutuları
Konserve Kutuları

ORGANİK ATIKLAR

Muz kabuğu
Elma kabuğu
Sebze
Yaprak

GERİ DÖNÜŞMEYEN EVSEL ATIKLAR

Islak mendil
İzmarit
Ciklet
Porselen tabak
Süpriintü

ATIK KUTULARIMIZ

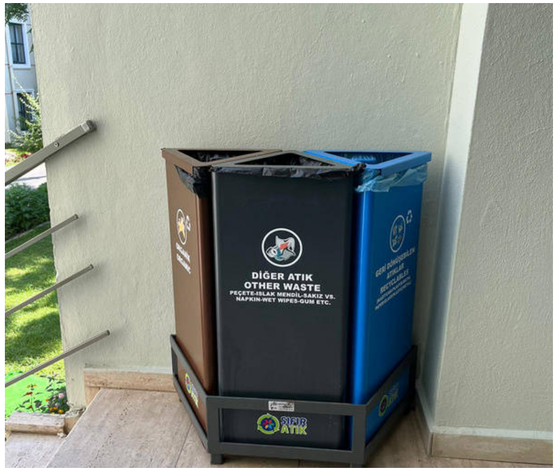

KAZANCIMIZ

1 ton kağıdın geri kazanımı ile

- 17 ağacın kesilmesi önlenir.
- 12400 m^3 kadar sera gazı engellenir.
- 2,4 m^3 atık depolama alalnından tasarruf sağlanır.

Yeni üretime kıyasla metal ve plastik geri kazanımı ile %95 enerji tasarrufu sağlanır.

Geri dönüştürülen her 1 ton cam için yaklaşık 100 litre petrolden tasarruf sağlanır.

Atık camlar tekrar cam ürünlerine, plastikler elyaf ve dolgu malzemesi gibi birçok malzemeye, atık metaller ise tekrar metal ürünlerine dönüşebilir.

Organik atıklardan elde edilebilecek kompost ile topraklarımız daha verimli hale gelir.

HEDEFİMİZ

- Temiz ortam kaynaklı olarak performansın ve verimliliğin arttırılması
- İsrafın önüne geçildiğinde maliyetlerin azaltılması
- Tasarruf ve ekonomik kazanç sağlanması
- "Duyarlı tüketici" duygusuna sahip olunmasının sağlanması
- Çevresel risklerin azaltılmasının sağlanması

SÜRDÜRÜLEBİLİRLİK EYLEM RAPORUMUZ

ATIK YÖNETİMİ

Atık üretimimizi kaynağında azaltmak için çeşitli çalışmalar yapıyor, misafirlerimizi ve çalışanlarımızı geri dönüşüm programına katılmayı teşvik ediyoruz. Sıfır atık projesi kapsamında renk kodlarına göre atık ayrışımını yapmaktayız.
Personellerimize atık ayrışımı hakkında eğitimlerde verilmektedir. Misafirlerimiz içinde genel alanlarda renkli atık kutuları bulunmaktadır.

Ana atık ünitesi bölümümüzde plastik, kağıt - karton, metal, cam ve organik atıklar ayrı ayrı istiflenerek atıklarımız daha sonra geri dönüşümünün sağlanması amacıyla bertaraf için lisanslı firmaya teslim edilir.

Misafir odalarımızda, kat arabalarımızda, blok önlerinde, yönetim ofislerinde, üretim alanlarımızda, barlarda ve restaurantımız da ayrışım kutularımız bulunmakta olup renk kodlarına uygun ayrışım yapılmaktadır.

Mümkün olduğu kadar tek kullanımlık ürünler yerine büyük ambalajlı kutu ve kova ürünler satın alınarak ambalaj atığı azaltılmıştır.
Tüketim sonrası çıkan atık yağlarımızda lisanslı firma tarafından teslim alınıp bertarafı sağlanmaktadır.

ATIK YÖNETİMİ

Personel alanlarında su sebili kullanılarak tek kullanımlık su tüketimi azaltılmaktadır.
Misafir odalarında banyo-tuvaletlerde , personel el yıkama lavabo ve tuvaletlerinde tekrar doldurulabilir sabunluklar kullanılmaktadır.

Kağıt tüketimimizi azaltmak için mümkün olduğunca yazışmalarımızı ve duyurularımızı mail ortamında yapıyoruz.

Otelimizde bulunan belge sistemlerini de elektronik ortamda takibini yapmaktayız ve dokümantasyon, talimatlar, formlar departmanlar buradan kayıtlara ulaşmaktadır.

Talimatlar, prosedürler, memorandumlar, iç yazışmalar ve yapılan güncellemeler e-mail olarak departmanlara duyurulmaktadır.
Otel genel alanlarımızda atıkların kaynağında ayırılabilmesi amacıyla "Atık Ayrışım Kutularımız" mevcuttur.

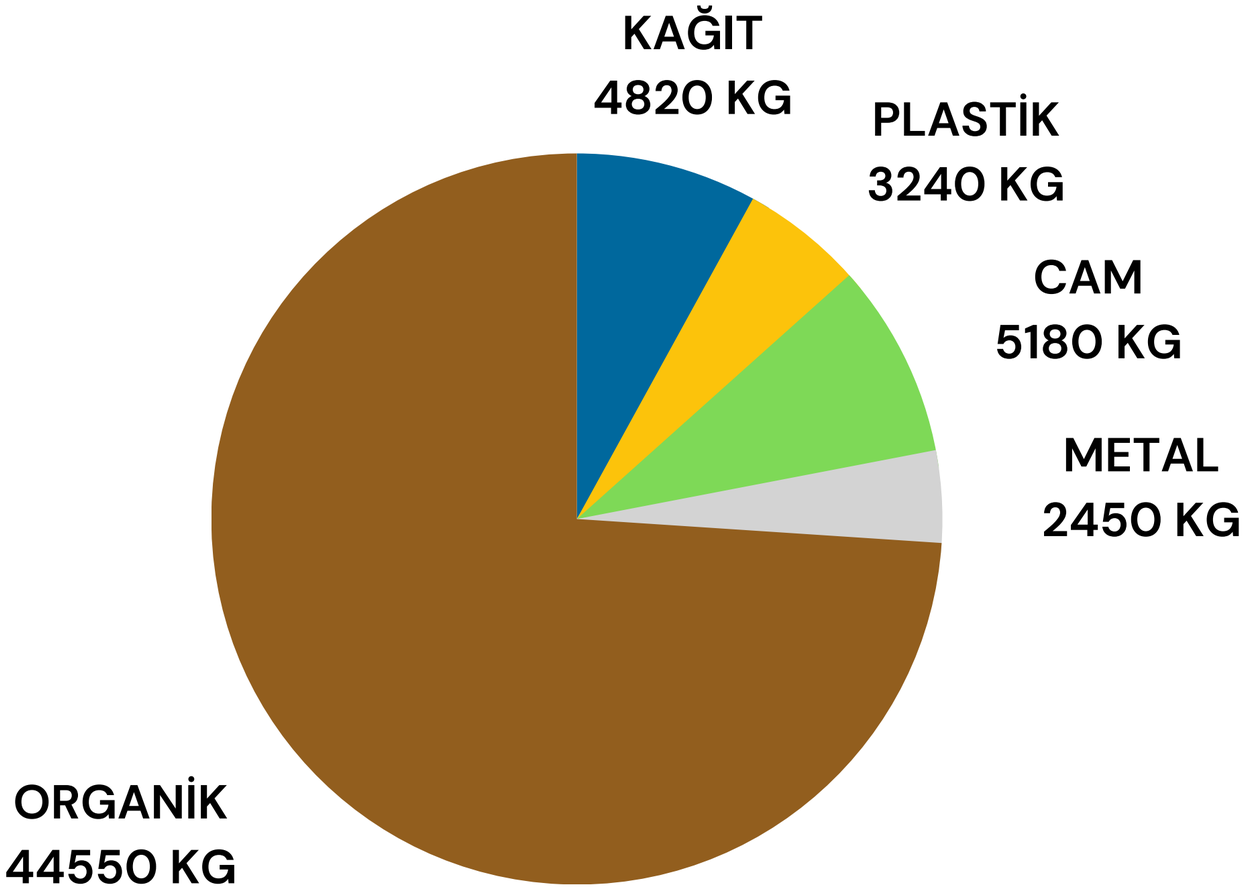

2021 YILI YILLIK ATIK MİKTARLARI

2021 yılı toplam geceleme : 54672 kişi

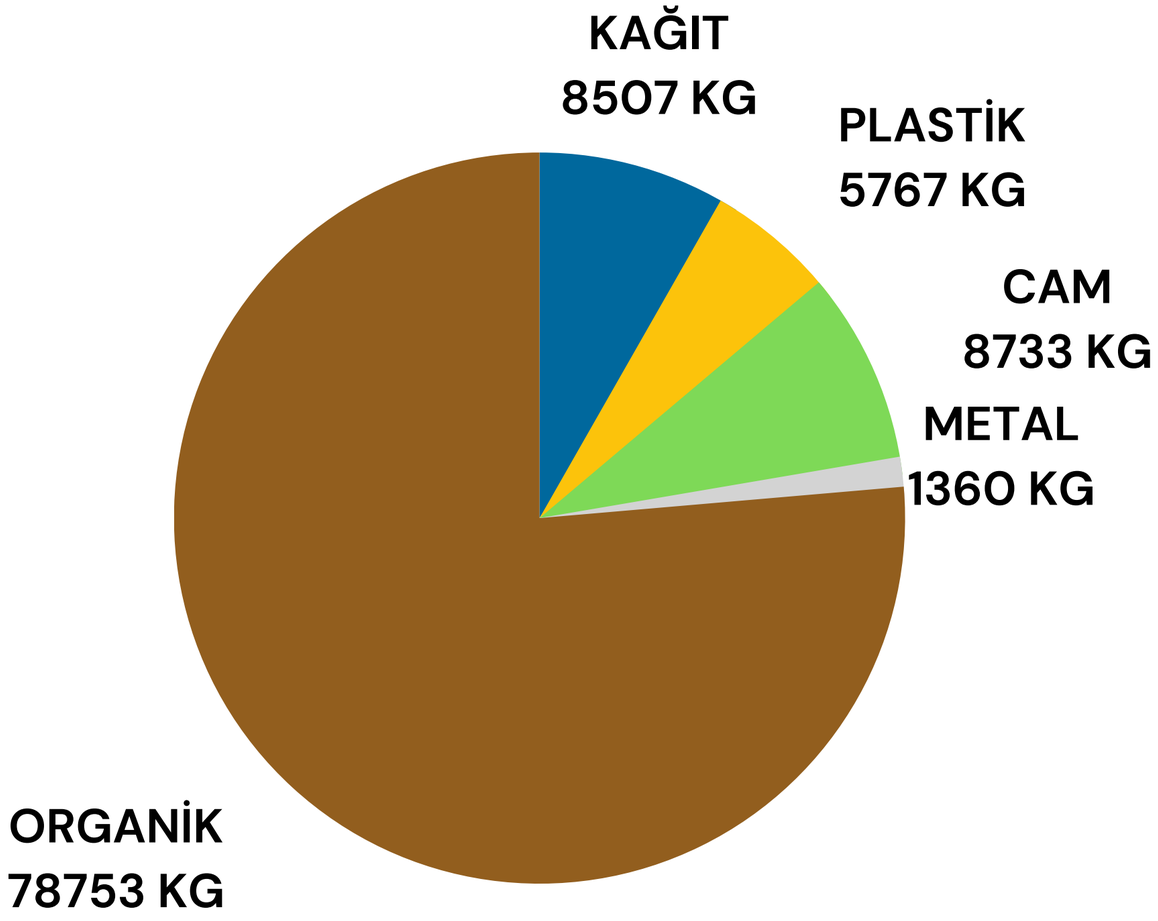

2022 YILI YILLIK ATIK MİKTARLARI

2022 yılı toplam geceleme: 90059 kişi

KİŞİ BAŞI ATIK TÜKETİM MİKTARI (KG)

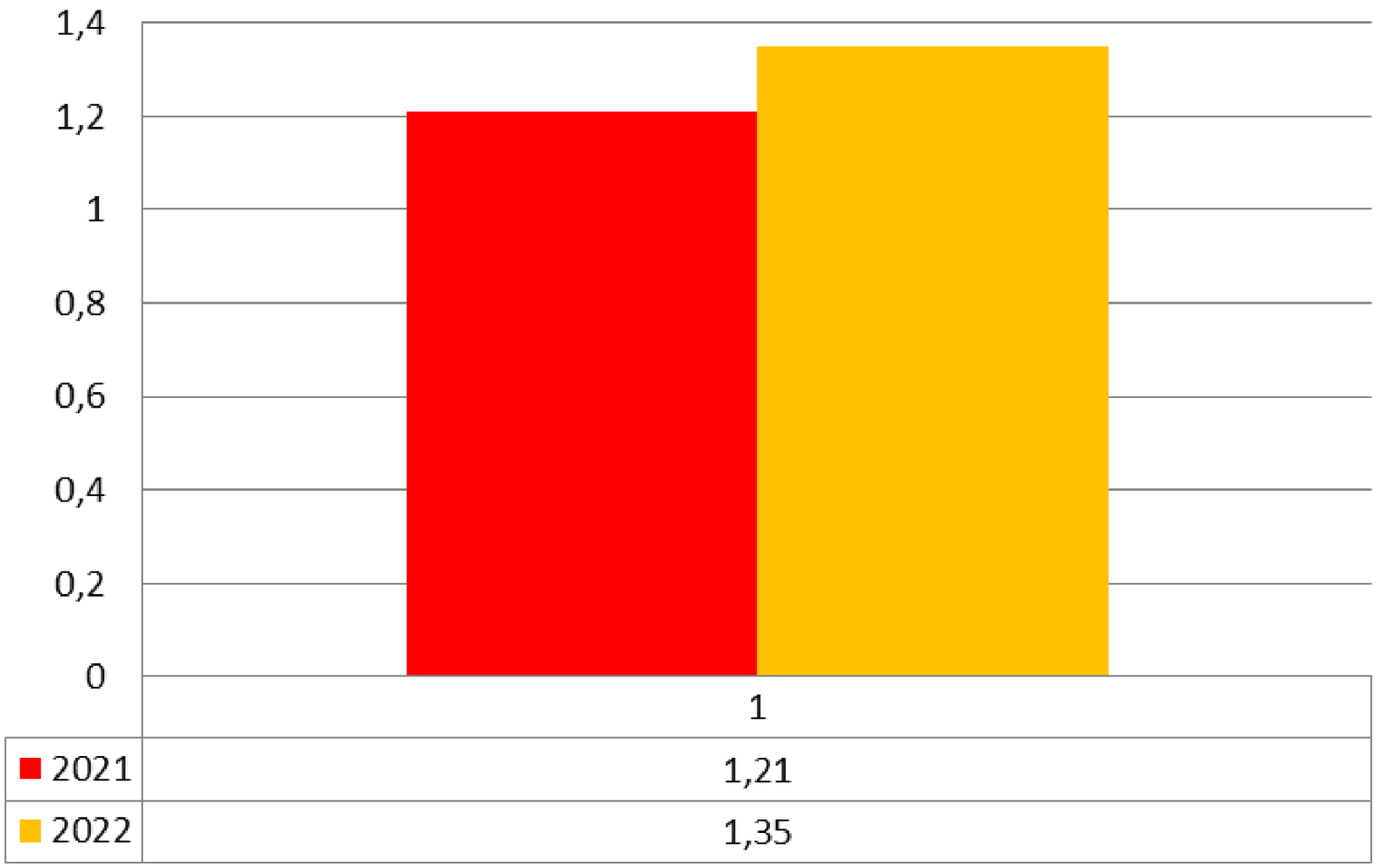

	OCAK	ŞUBAT	MART	NİSAN	MAYIS	HAZİRAN	TEMMUZ	AĞUSTOS	EYLÜL	EKİM	KASIM	ARALIK
2021	0	0	0	0	0	1,32	0,74	0,97	1,20	1,41	1,63	0
2022	0	0	0	1,59	1,58	0,84	1,02	0,98	0,98	1,81	1,96	0

2021-2022 YILLARI
KİŞİ BAŞINA DÜŞEN ATIK MİKTARI (KG/PAX)

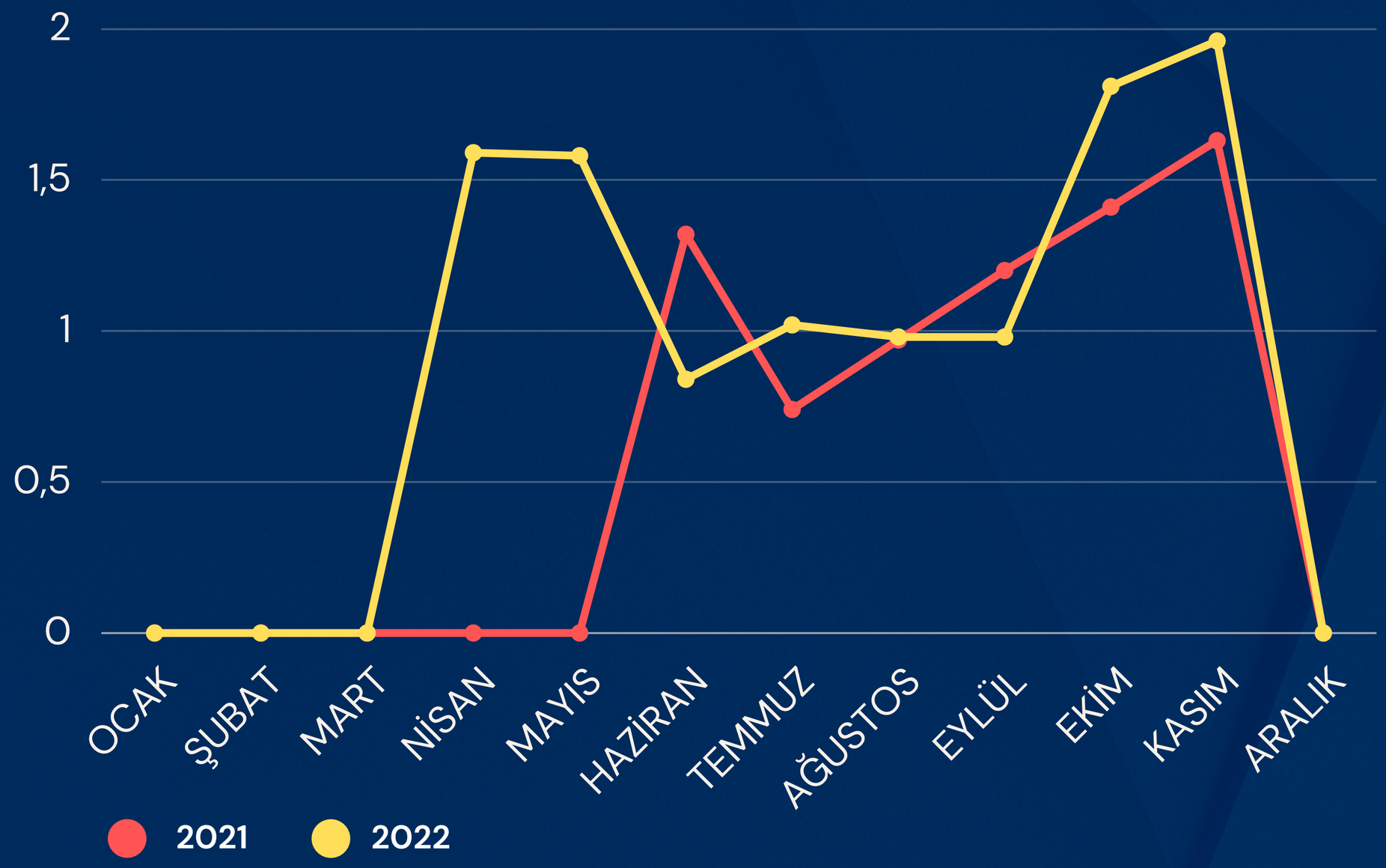

2021-2022 YILLARA GÖRE ATIK MİKTARLARI (KG/PAX)

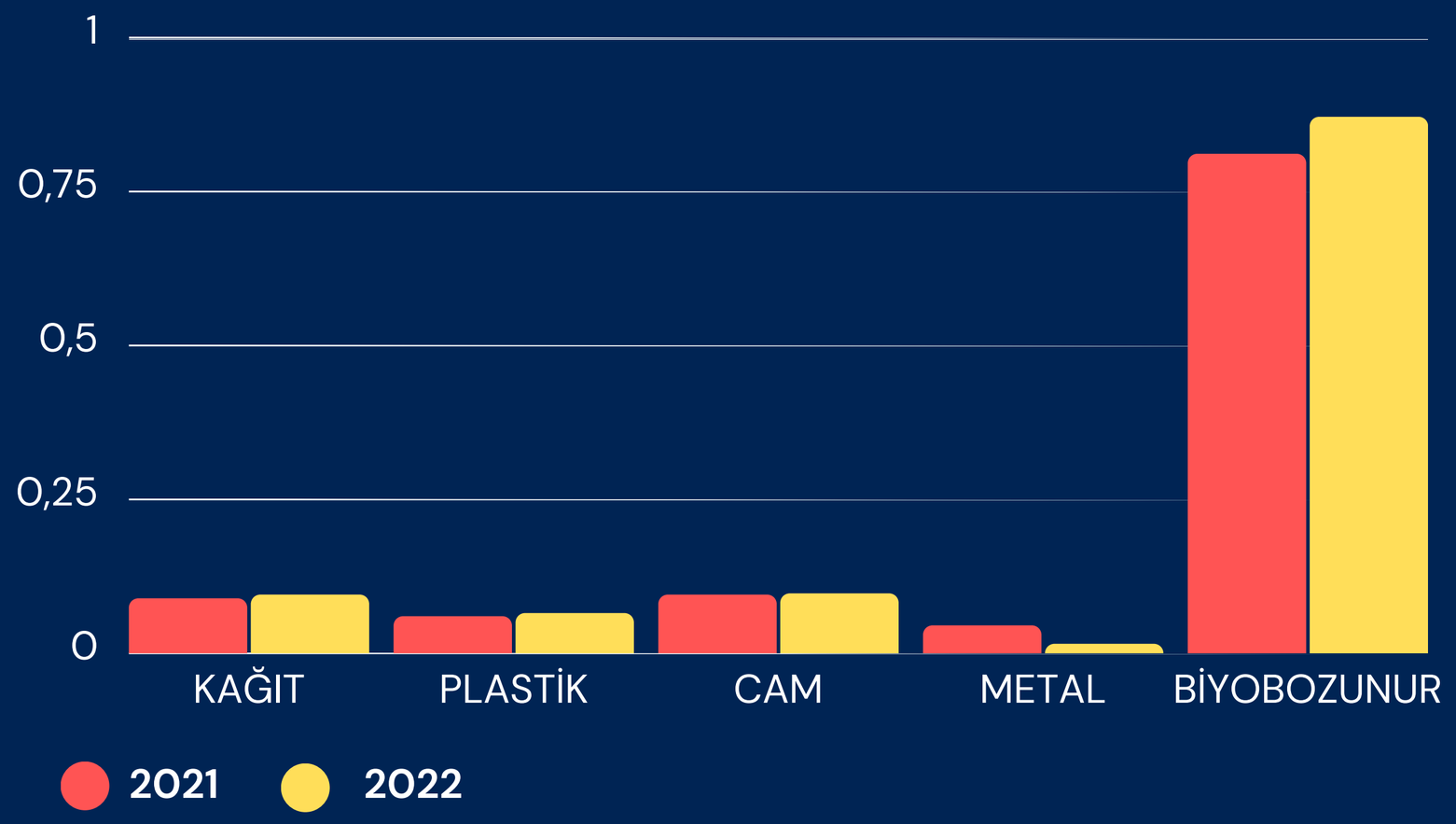

- **2022 yılı 2021 yılına göre, kişi başı atık miktarlarının genelinde artış eğilimi vardır. Yılların oranına bakıldığında kişi başı tüketimde metal atıklarımızda azalma görülmüştür.**
- **2023 yılında atık azaltımı konusunda çalışmalarımız olacaktır.**
- **2023 yılı itibariyle odalarımızdaki buklet malzemelerin kullanımı kalkmış, yerine dispenser dolum yapılabilen şampuan ve duş jeli kullanımına geçilmiştir.**
- **Pandemi koşullarında personellerimizin kullanımı için bardak su tüketimimiz bulunuyorken şuan sebilde su servisine geçilmiştir. Böylelikle plastik atık miktarımızda azalmalarda görülecektir.**

ENERJİ YÖNETİMİ

- İşletmemizde aydınlatma ekipmanı led sistemi kullanılmaktadır. Havuz aydınlatmaları, otel koridorları, restaurant ve bar aydınlatmaları led olarak kullanılmaktadır. Otelin aydınlatma sisteminde tercih ettiğimiz ampuller enerji verimliliğine yöneliktir. Enerji tasarrufu amaçlı kat koridorlarında harekete duyarlı led sistemi kullanılmaktadır.
- Bahçe aydınlatmalarının gün ışığına göre ayarlaması yapılarak fazla elektrik kullanımının önüne geçilmiştir.
- Otelimizde otomasyon sistemi bulunmaktadır.
- Otomasyon sistemi; kaskat kazanlar , soğuk odalar, boiler ve akümülasyon tankları, havuz pompaları, hidrofor makine dairesi, güneş enerjisi, restaurant , koridor ve çevre aydınlatmasını kontrol etmektedir.

ENERJİ YÖNETİMİ

- Otelimizde bulunan bütün elektrikli aletlerin enerji tasarruflu olmasına özen gösteririz.
- Güneş enerjisi için otel çatısı üzerine 80 adet güneş kontrolünden oluşan bir sistem kurulmuş olup buradan elde edilen ısı enerjisi, sıcak su ihtiyacı için kullanılmaktadır.
- İşletmemiz sıcak su temininin büyük kısmı güneş destekli sağladığı için Lng’den büyük oranda kar elde edilmektedir.
- Kazanlarda baca gazı ölçümleri yapılmaktadır.
- Otel ana giriş ve çıkış kapısı çift kapılı olup ısı kayıpları fazla olmamaktadır. Hava perdeleriyle ısı kontrolü yapılmaktadır.

2021-2022 YILLARI
ELEKTRİK TÜKETİM/GECELEME GRAFİĞİ (KWH/MİSAFİR.GECE)

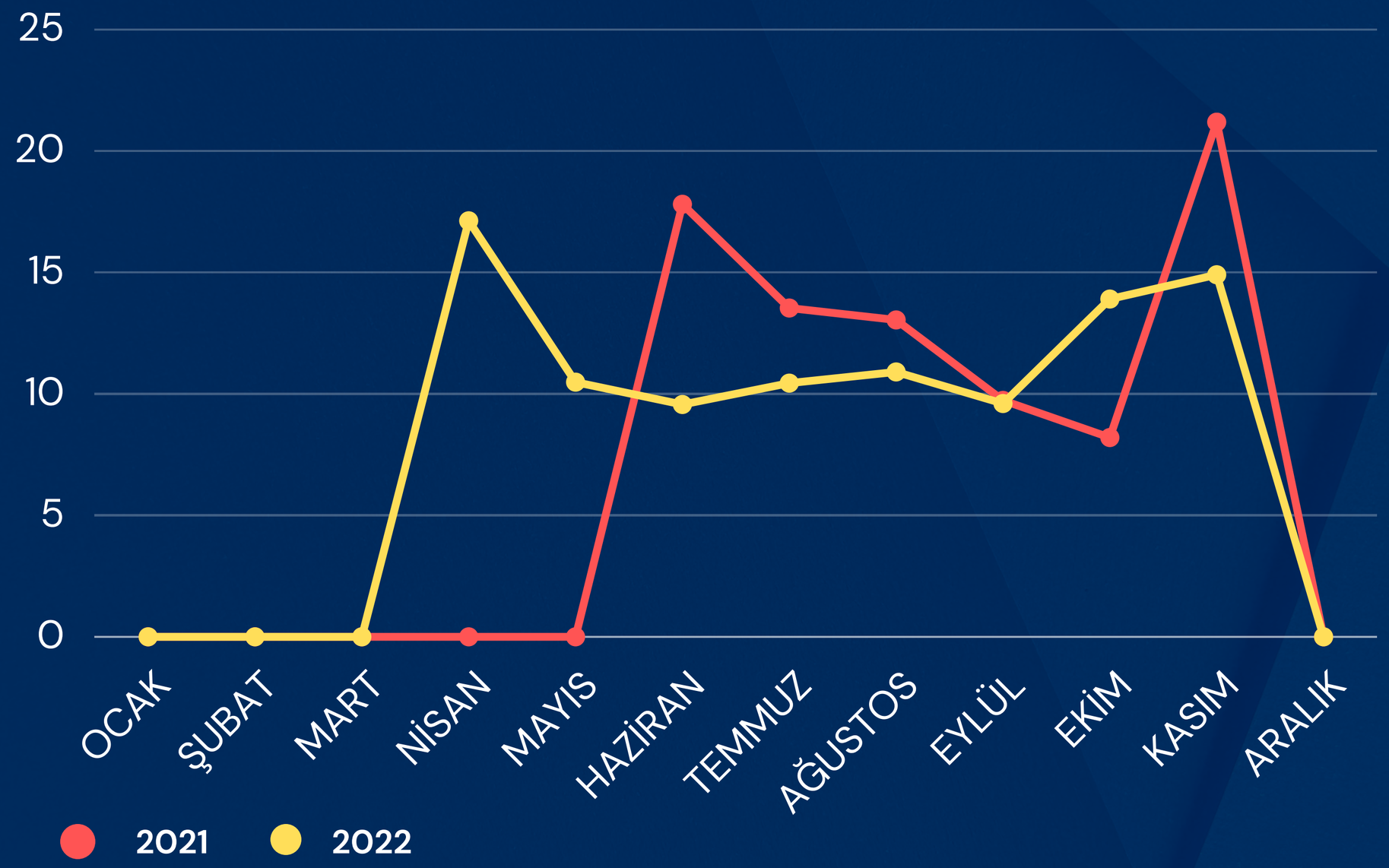

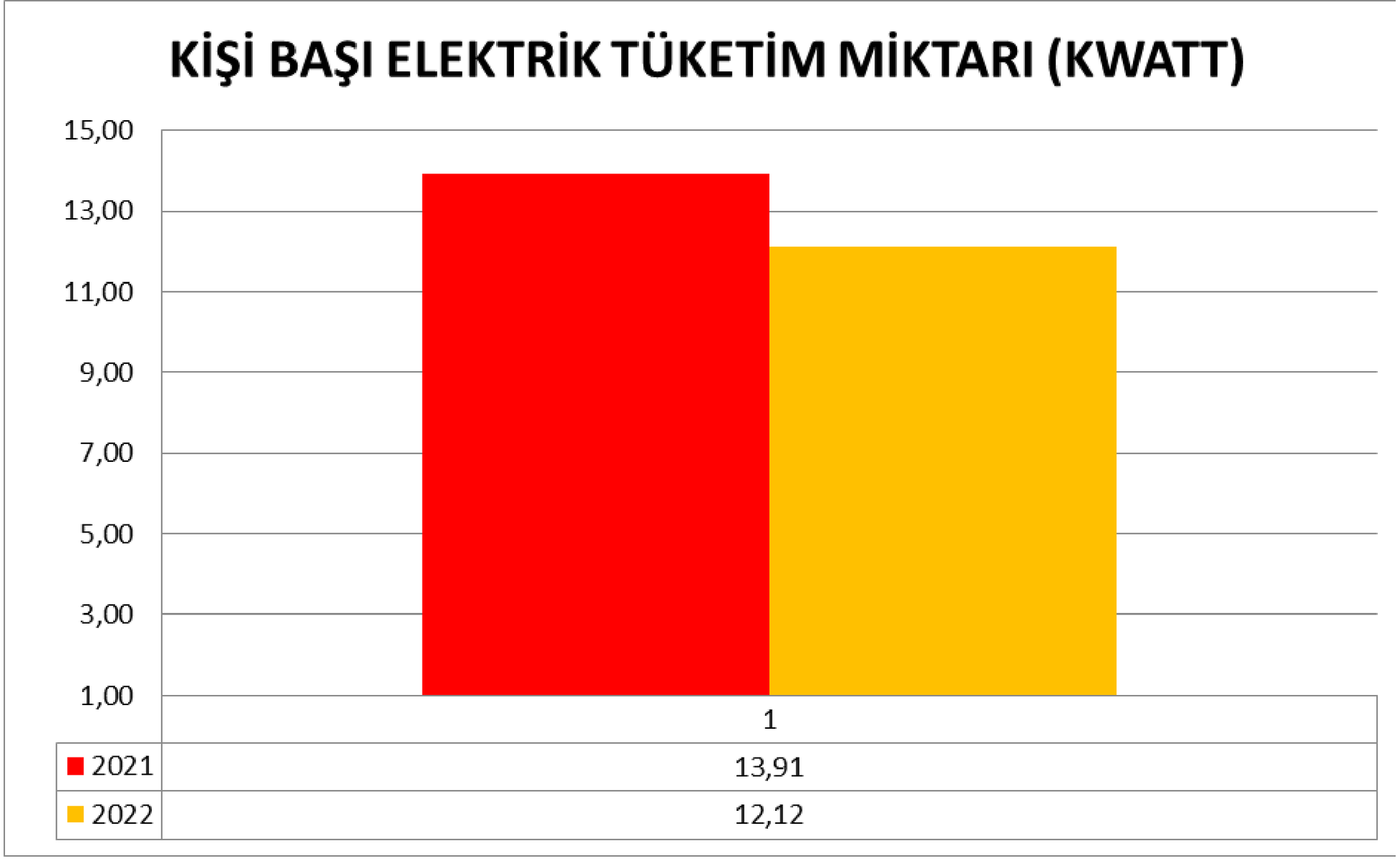

	OCAK	ŞUBAT	MART	NİSAN	MAYIS	HAZİRAN	TEMMUZ	AĞUSTOS	EYLÜL	EKİM	KASIM	ARALIK
2021	0	0	0	0	0	17,79	13,53	13,04	9,72	8,19	21,18	0
2022	0	0	0	17,12	10,48	9,56	10,44	10,09	9,6	13,9	14,9	0

2021-2022 YILLARI
DOĞALGAZ TÜKETİM/GECELEME GRAFİĞİ
(LT/MİSAFİR.GECE)

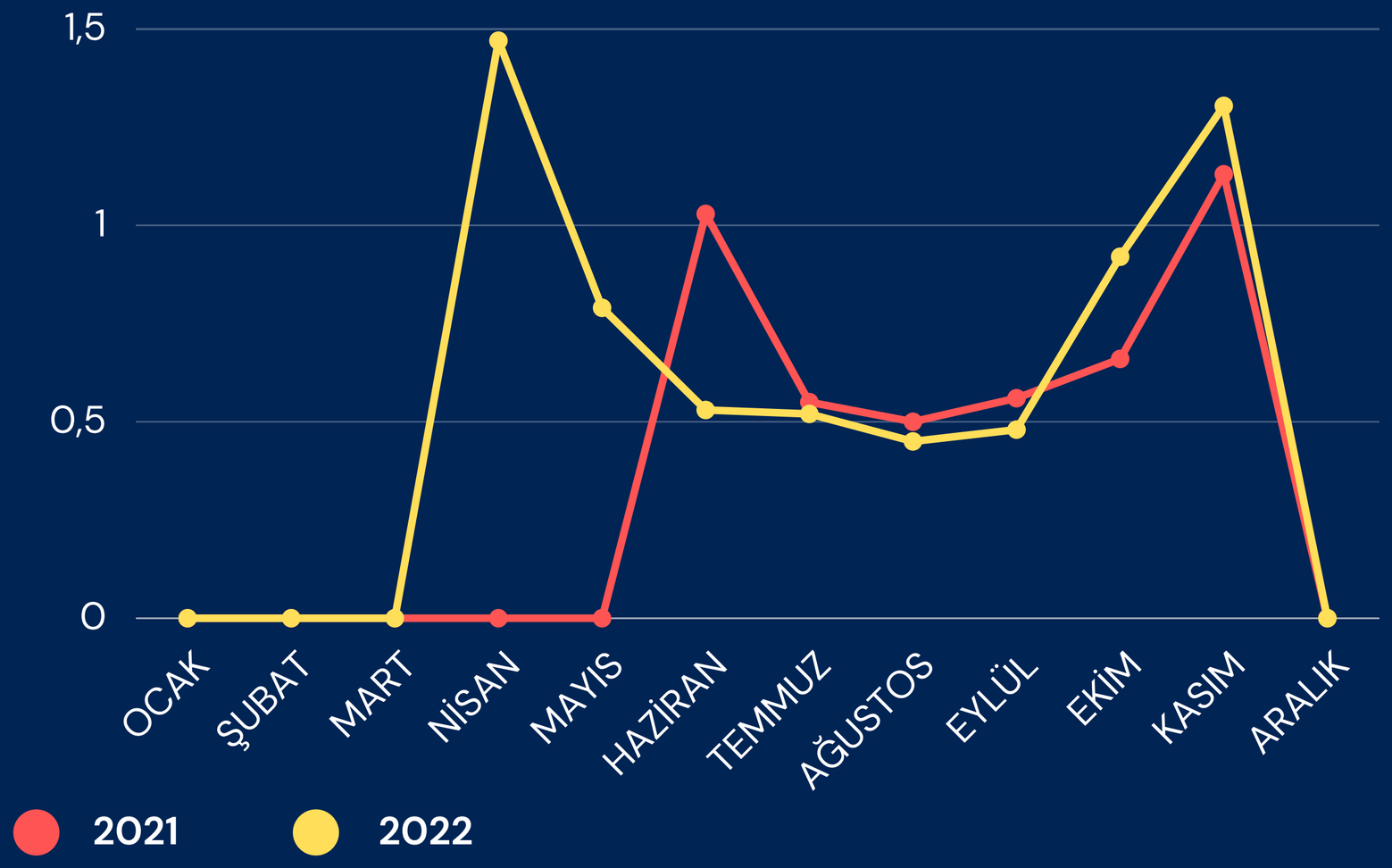

KİŞİ BAŞI DOĞALGAZ TÜKETİM MİKTARI (LT)

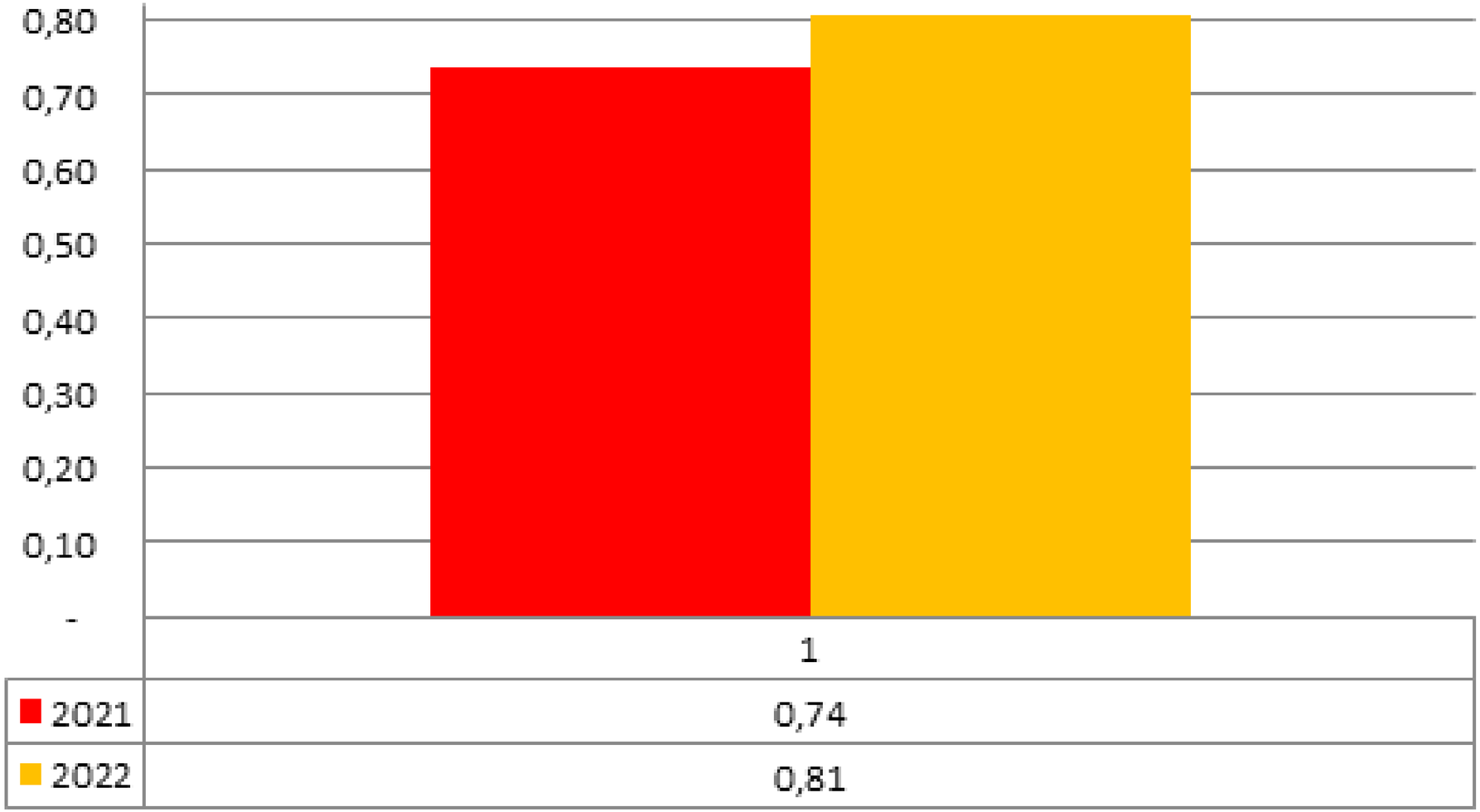

	OCAK	ŞUBAT	MART	NİSAN	MAYIS	HAZİRAN	TEMMUZ	AĞUSTOS	EYLÜL	EKİM	KASIM	ARALIK
2021	0	0	0	0	0	1,02	0,55	0,5	0,56	0,66	1,13	0
2022	0	0	0	1,47	0,79	0,53	0,52	0,45	0,48	0,92	1,3	0

SU YÖNETİMİ

- Sağlık, hijyen ve misafir memnuniyeti konularından ödün vermeden genel su tüketimini azaltmak amacıyla su tasarrufu sağlayan donanımlar kullanılmaktadır. Otellerimizde su tasarrufu ile ilgili aşağıdaki çalışmalar yapılmakta ve sürekliliği sağlanmaktadır.
- Tüm oda ve genel alan armatürlerine takılmış olan perlatör ile su akışı sınırlandırılmıştır. Düzenli olarak perlatör kontrolleri yapılmakta ve gerektiği durumlarda yenilenmektedir.
- Deniz alanında ve havuz alanlarında bulunan duşlarımız zaman ayarlıdır. Böylelikle suyun açık kalma imkanı önlenmiş olmaktadır.
- Misafir ve çalışan tuvaletlerinde tasarruflu ve/veya ikili sifon sistemi kullanılmaktadır. Böylelikle her kullanımda su tüketimi 6 lt'yi aşmamaktadır. Ayrıca tuvaletlerde suyun tasarruflu kullanılması için sticker bulunmaktadır.
- Ortak alanlardaki tuvaletlerde fotoselli musluklar ve sensörlü pisuvarlar kullanılmaktadır.

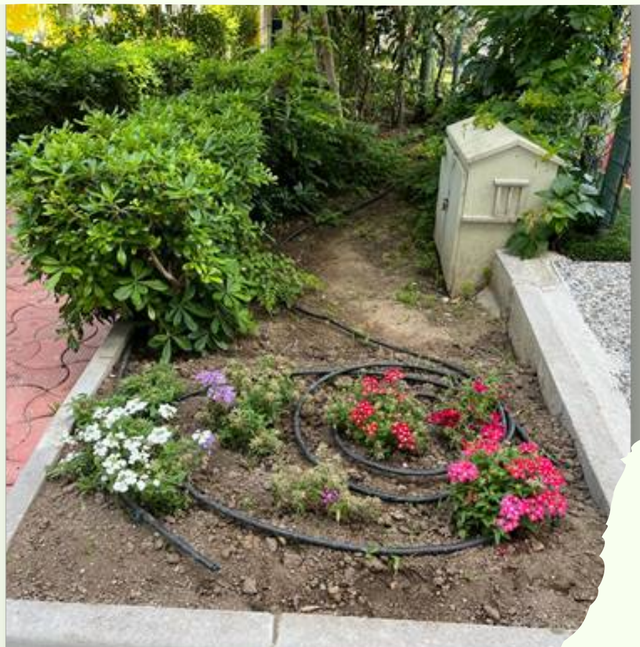

SU YÖNETİMİ

- Mutfaklarda el yıkama lavabolarında dizden vurmalı musluklar kullanılmaktadır.
- Bahçelerimizde sulama yapılırken damlama ve fıskiye sisteminden faydalanılmaktadır. Otelimizde sulanma saatleri su kayıplarını önleyecek saatlerde yapılacak şekilde zamanlanmaktadır.
- Su tüketimi bölgesel ve günlük olarak takip edilebilmekte ve ölçülebilmektedir.
- Çalışanlarımıza suyun doğru kullanımı ve herhangi bir sızıntı durumunda bildirilmesi konusunda eğitimler verilmektedir.
- Atık sular deşarj yönetmeliğine uygun olarak kanalizasyon sistemine bağlanmaktadır.
- Organik gübre kullanılarak toprağın nemini korunması sağlanmaktadır.
- Mutfak personelleri meyve sebze yıkama yaparken yıkama tekneleri kullanmaktadır.

2021-2022 YILLARI
SU TÜKETİM/GECELEME GRAFİĞİ
(M³/MİSAFİR.GECE)

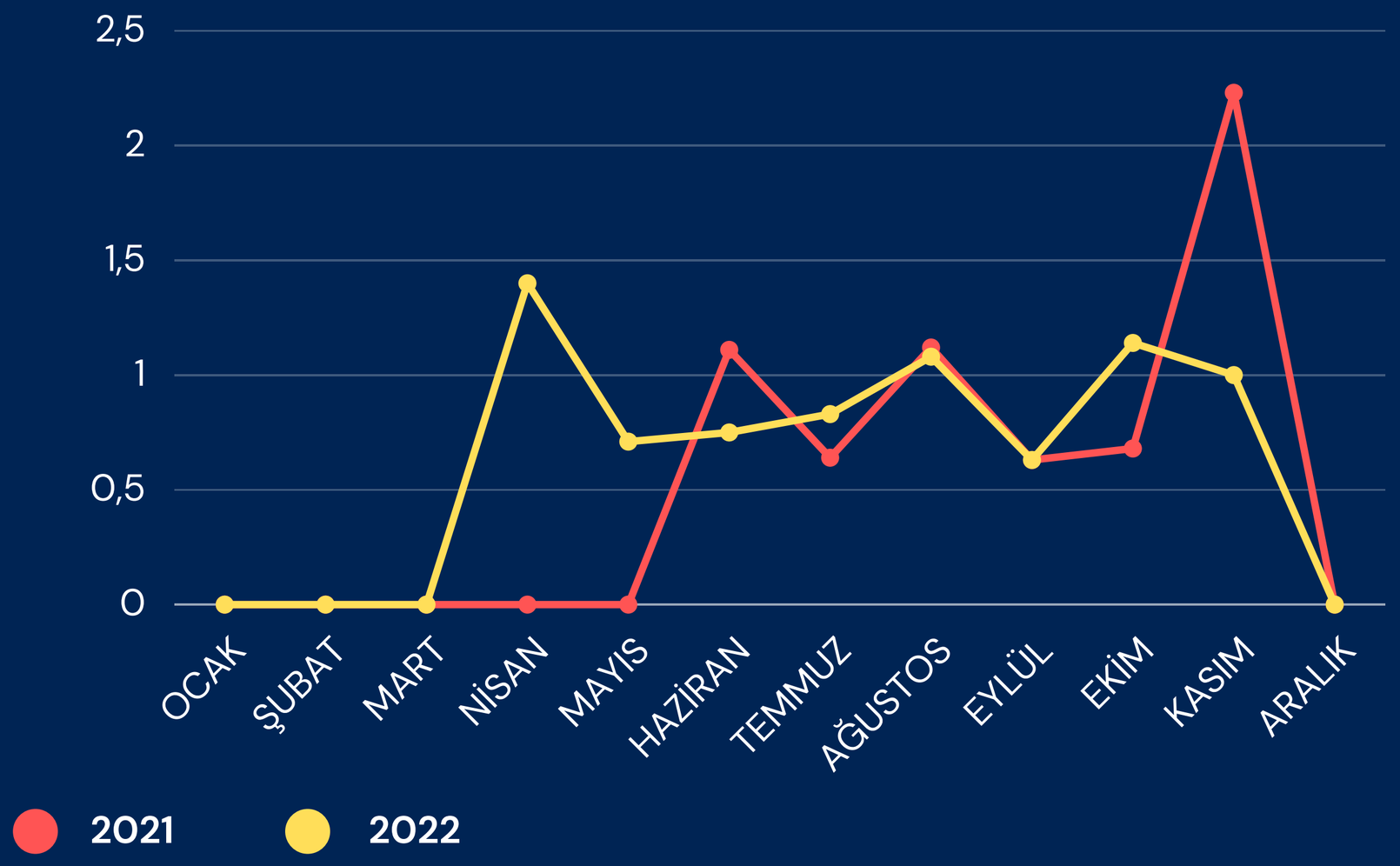

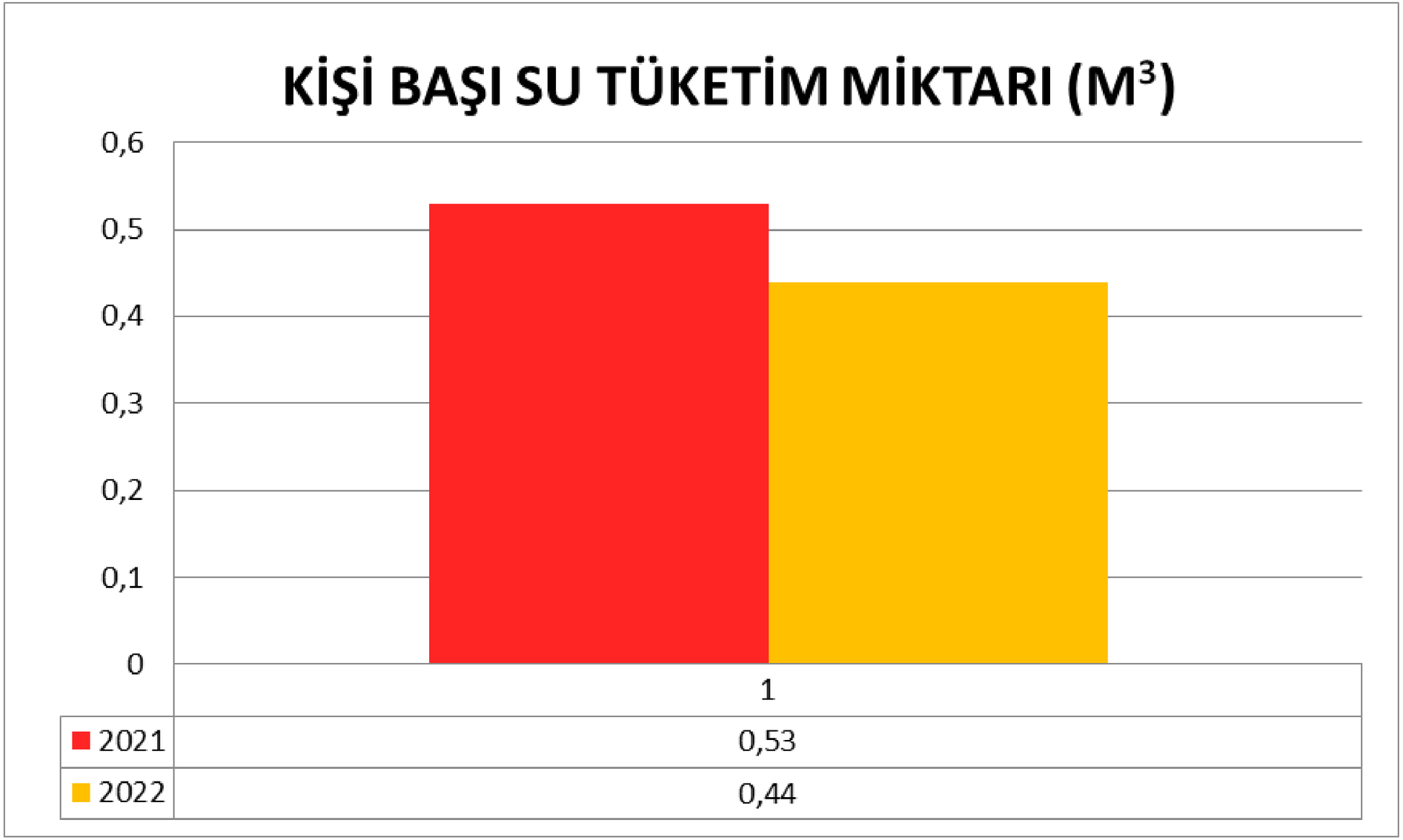

	OCAK	ŞUBAT	MART	NİSAN	MAYIS	HAZİRAN	TEMMUZ	AĞUSTOS	EYLÜL	EKİM	KASIM	ARALIK
2021	0	0	0	0	0	0,51	0,26	0,45	0,31	0,34	1,3	0
2022	0	0	0	0,75	0,37	0,36	0,31	0,33	0,31	0,54	0,53	0

ÇEVRESEL FAALİYETLERİMİZ

Çalışanlarımızı ve misafirlerimizi çevreye karşı duyarlı olmaları konusunda teşvik ediyoruz.
Çalışanlarımıza çevre bilinci ve enerjinin verimli kullanılması ile ilgili bilinçlendirme eğitimleri veriyoruz.

Otellimizde güneş enerjisi ve su tasarruflu sistemleri kullanıyoruz.

Çalışanlarımızla periyodik olarak doğal alanları korumaya yönelik etkinlikler yapıyoruz.

Atıklarımızı minimuma indirmeye, kirliliği kaynağında önlemeye, enerjiyi verimli kullanmaya ve faaliyetlerimizde çevre etkilerini en aza indirmeyi amaçlıyoruz.

Tedarikçilerimizi ve paydaşlarımızı yeşil ekonomi ve enerji verimliliği çalışmaları konusunda bilinçlendiriyor ve teşvik ediyoruz.

Çalışanlarımızı tehlikeli kimyasalların dökülmesi durumunda alacakları tedbirler konusunda eğitim verip bilgilendiriyoruz.

Kimyasal maddeler hayatımızda birçok alanda kullandığımız, hayatımızı kolaylaştıran ancak zararlı etiketlerle olumsuz sonuçlara da neden olabilen maddelerdir. Tesislerimizde bakım onarım faaliyetlerinde ve temizlik faaliyetlerinde kimyasal kullanımı söz konusudur.

Çevreyi dikkate alarak temizlik yapmak hijyenik olarak temizleyebilmek ve aynı zamanda sağlığı ve çevreyi mümkün olduğu kadar az olumsuz etkilemek anlamına gelir. Çevreye verilecek zararlar sadece çevreye uyumlu temizlik ürünleri kullanarak değil aynı zamanda bu ürünleri tasarruflu kullanarak ve dozajını iyi ayarlayarak da en aza indirilebilir. Böylelikle kimyasalların çevreye toplam zararı önemli ölçüde azaltılabilir.

Kullandığımız tüm kimyasalların onaylı. etiketli ve uygun ambalajlarda olması, MSDS'lerin (Malzeme Güvenlik Bilgi Formu) tarafımıza ulaşmış olması önceliğimizdir. Satın alınan departman tarafından kimyasalların kullanımı, MSDS' leri içerisindeki bilgiler, kullanım miktarı ve yöntemleri, kişisel koruyucu donanım gereklilikleri konusunda kimyasalı kullanacak çalışanımız eğitilmektedir.

- Kimyasal depolarımız çevreye zarar verebilecek sızıntı, dökülme vb. durumlara karşı gerekli önlemler alınmış durumdadır.
- Kimyasal depolama kimyasalın cinsine, üretici firmanın depolama talimatına ve yönetmeliklere uygun olarak yapılır.
- Kimyasalların güvenli bir şekilde bertaraf edilmesi için ilgili firmalarla çalışıyor ve kimyasal atıkların takibini yapıyoruz.
- Dışarıdan hizmet aldığımız haşere mücadele firmasının kullandığı ilaçların insan sağlığına ve çevreye zarar vermeyen ürün olduğunu garanti altına alıyoruz. Doğal tedbirlerden (sinek tutucu. yapışkanlı kağıt vb.) daha fazla yararlanmaya çalışıyoruz.
- Havuzlarımızda uygun hijyenik uygulama için minimum miktarda kimyasal kullanan otomatik dozaj sistemleri kullanıyoruz.
- Kimyasal kullanım miktarlarımızı kontrol ediyor, boşa ve yanlış kimyasal kullanımını engellemek için personel eğitimleri veriyoruz. Mümkün olduğunca konsantre ürünler tercin ediyoruz.
- Kimyasal tüketimlerimizi her tüketim kaleminde olduğu gibi, günlük kontroller ve aylık faaliyet toplantılarıyla takip ederek fazla israfın ve yanlış kullanımın önüne geçmeyi sağlamaktayız.
- Tehlikeli kimyasal atık sızıntı vb. durumlar için gerekli önlemleri alıyor ve dökülme. maruz kalma ve diğer vakalara müdahale için personel eğitimleri veriyoruz.

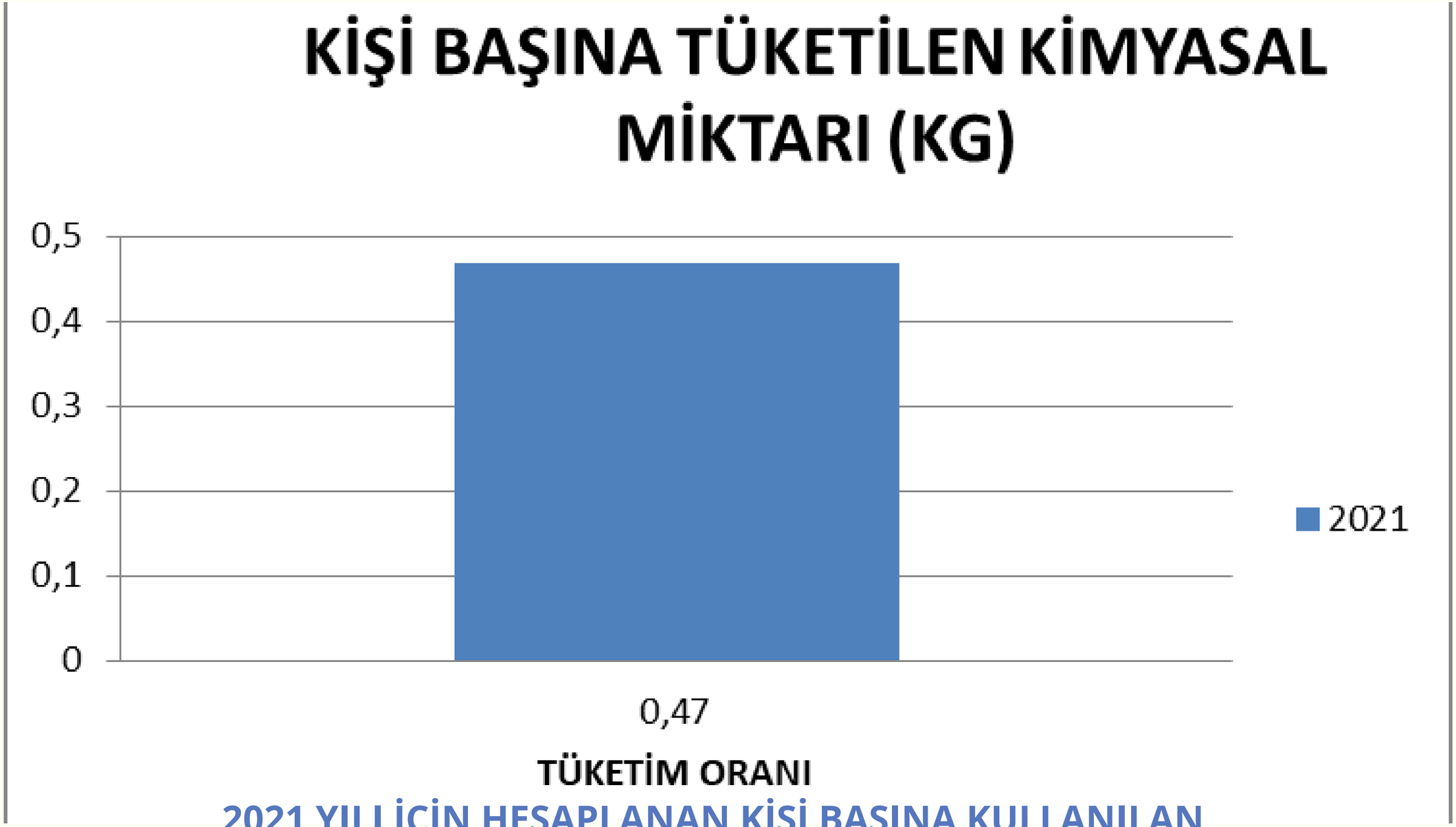

2021 YILI İÇİN HESAPLANAN KİŞİ BAŞINA KULLANILAN KİMYASAL ÜRÜN MİKTARI 0,47 KG ÇIKMIŞTIR.

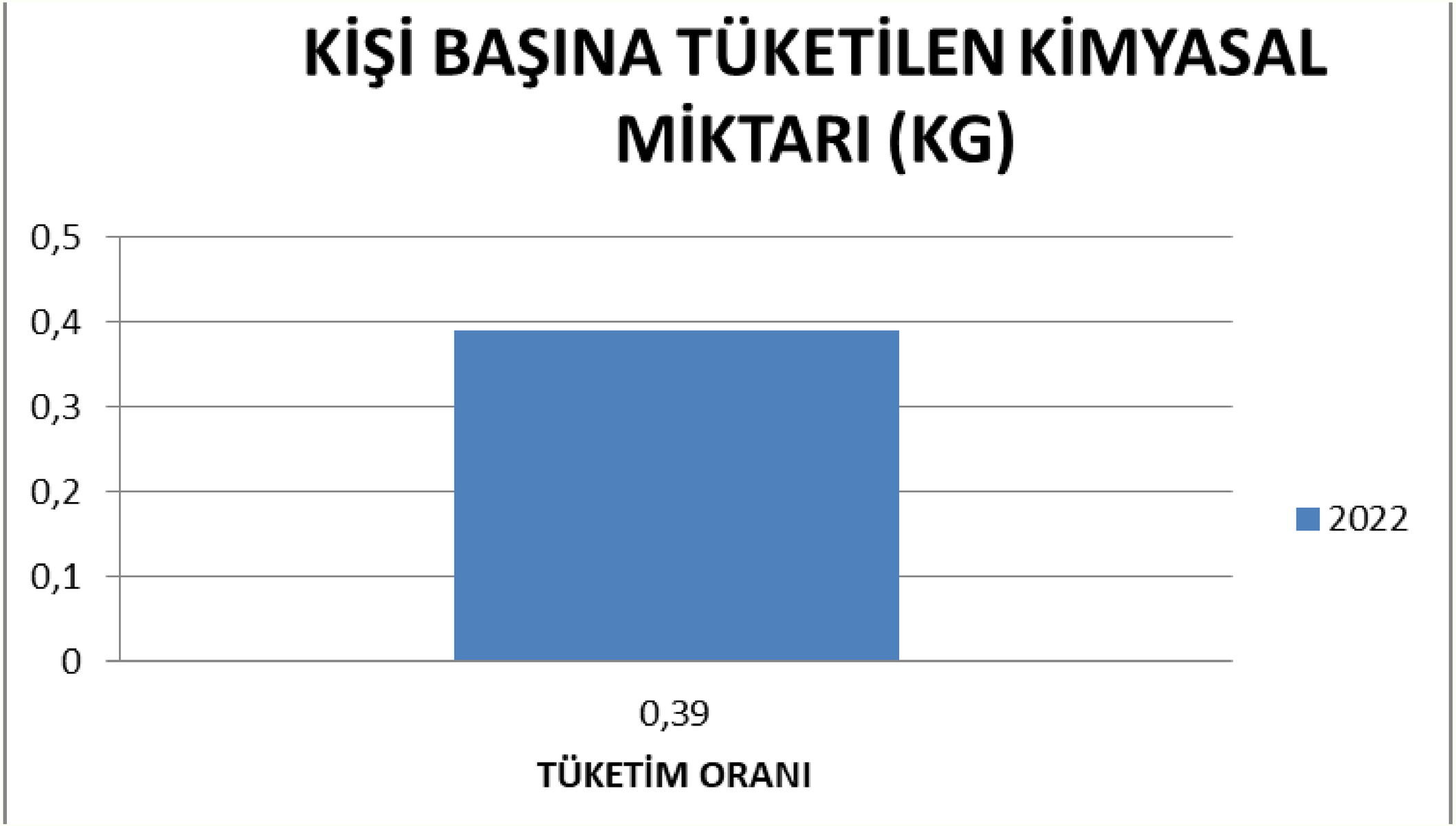

2022 YILI İÇİN HESAPLANAN KİŞİ BAŞINA KULLANILAN KİMYASAL ÜRÜN MİKTARI 0,39 KG ÇIKMIŞTIR.

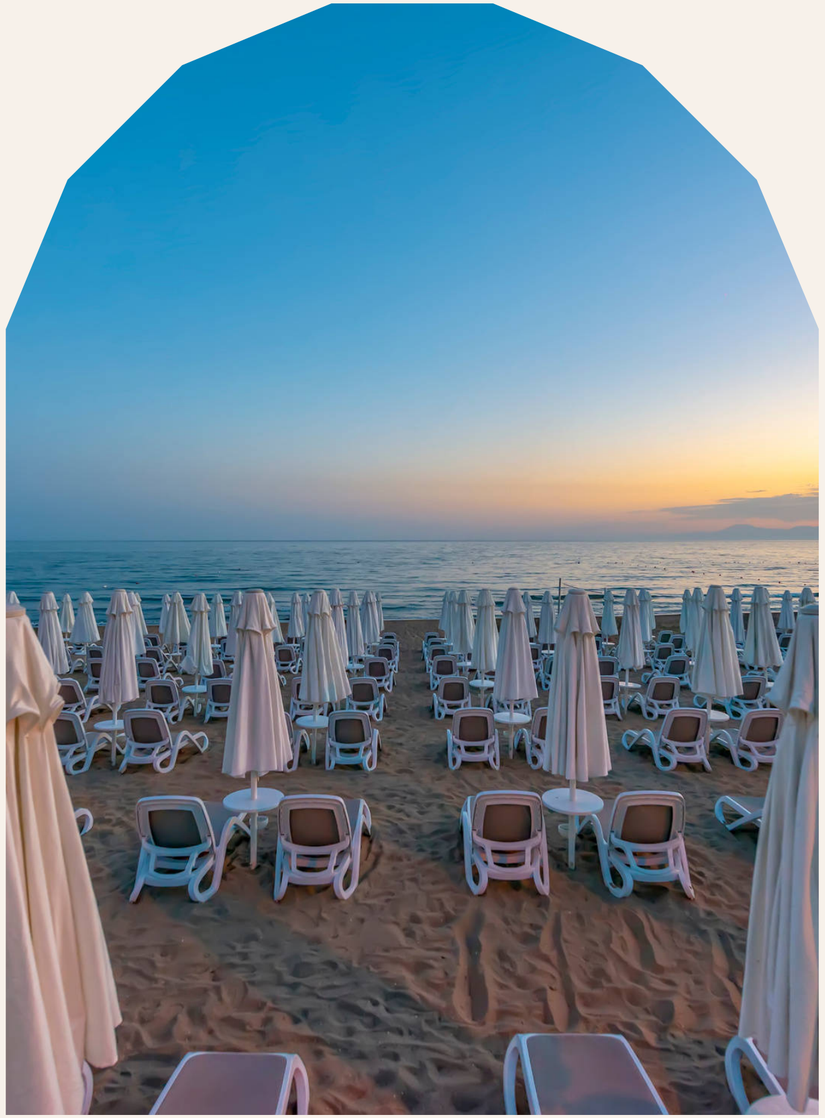

DOĞAL HAYATI KORUMA

Tesisimizde herhangi bir yangın durumunda müdehale edebilmek ve verilecek zararı engellemek için çalışmalar yürütülmektedir. Bu kapsamda,

- Çalışanlarımıza yangın eğitimi verilmiştir.
- Acil durum ekipleri oluşturulmuştur.
- Yangın tatbikatları düzenlenmektedir.

Deniz suyunun ve sahillerimizin temizliği hem doğal yaşamı koruma hem de sürdürülebilir turizm kapsamında öncelik verdiğimiz konuların başında gelir. Bu kapsamda plajda yeterli sayıda çöp kovaları ve atık konteynırı bulundurulup düzenli olarak boşaltılıp temizlenmektedir.

ÇEVRE TEMİZLİĞİ İLE İLGİLİ ÇEVRE GÜNÜNDE OTEL SAHİLİMİZDE MİSAFİRLERİMİZİN KATILIMIYLA DENİZ ETRAFINDAKİ ATIKLARI TOPLAYIP SAHİLİMİZİN TEMİZLİĞİNE DİKKAT ÇEKİYORUZ.

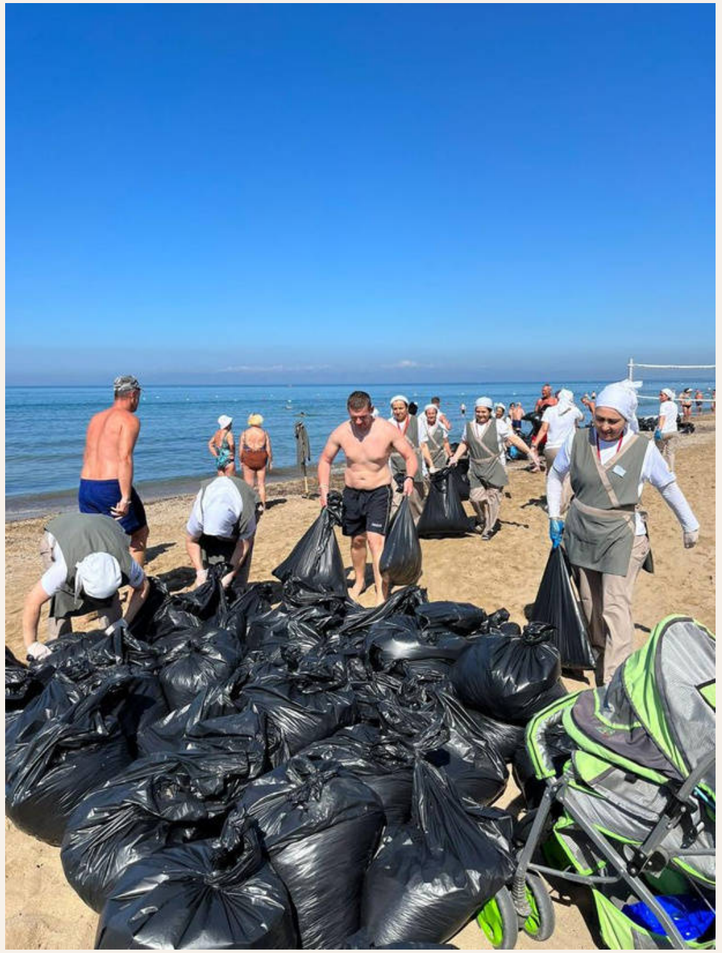

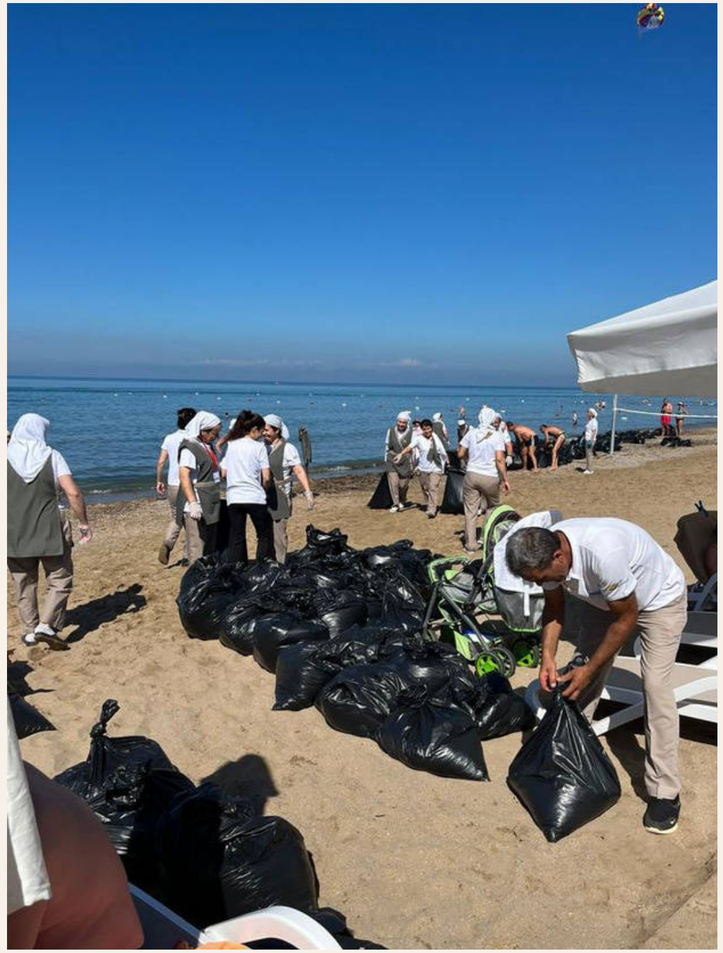

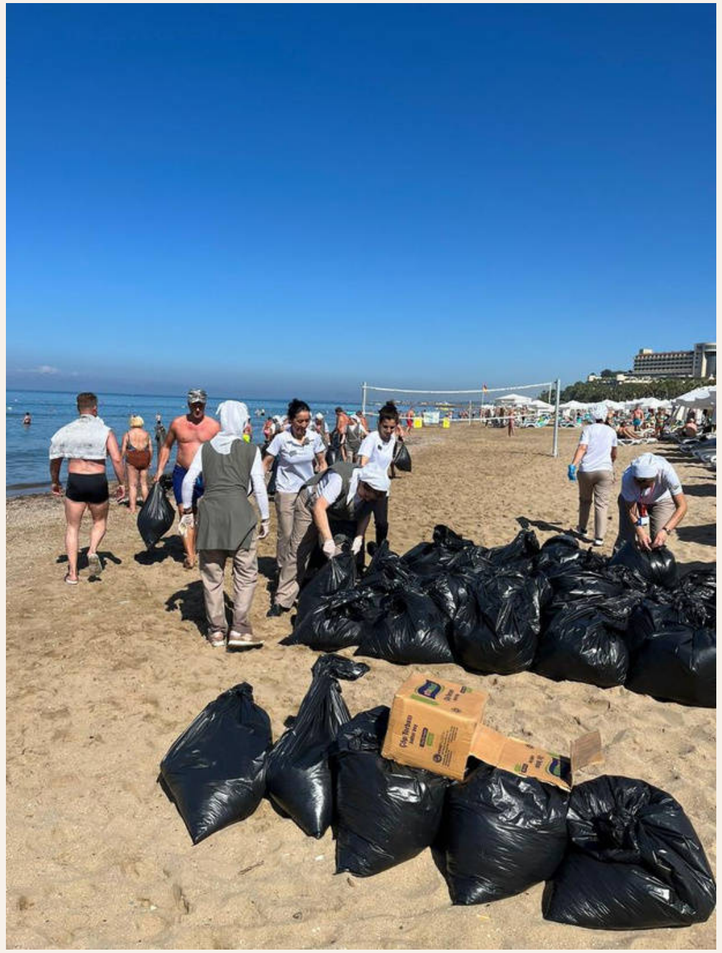

Dünya Çevre Günü kutlamaları kapsamında tesisimizde çocuk kulübünde çiçek ekimi, misafirin katılımıyla atık toplama, ambalaj atıklarından eğitici şekiller yapma gibi aktivitelerle çocuklarımızın küçük yaşlardan itibaren çevre bilinçlerinin gelişimine katkıda bulunulmaya çalışılmaktadır.

Engelli yaşamını destekleyip onların hayatını kolaylaştıracak imkanlar sunmaya özen gösteriyoruz.

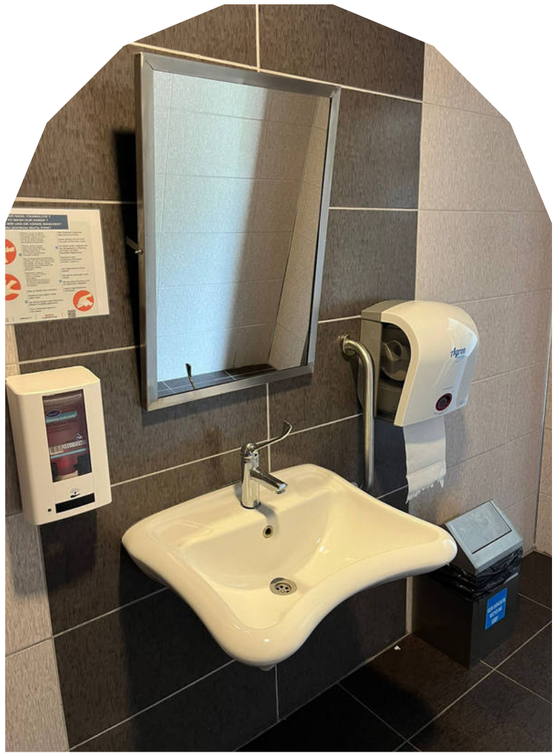

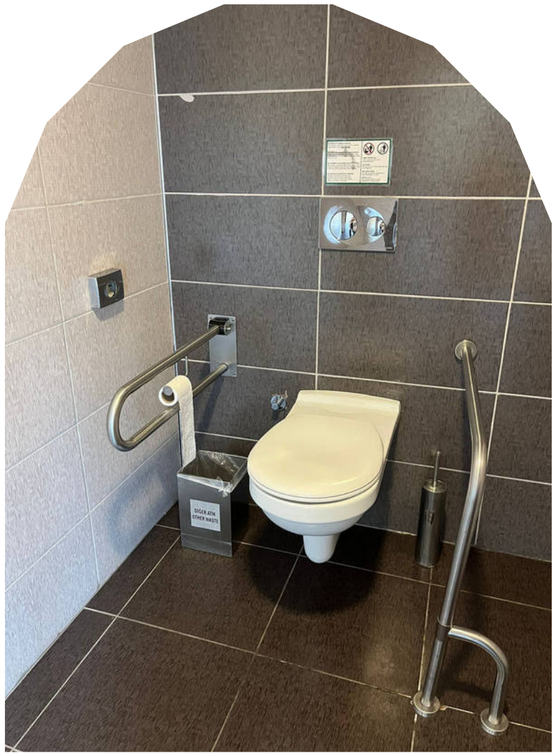

Kapak toplama etkinliğimiz sayesinde tüketimi çok fazla olan şişe kapakları için biriktirme ekipmanları temin ederek, topladığımız kapakları Türkiye Omurilik Vakfı'na bağışlamayı hedefliyoruz.

Misafir bilgilendirmesine önem vermekteyiz. Her odada asılı oda bilgilendirme ve kullanım kartları sayesinde tüketimi minimilize etmekteyiz.

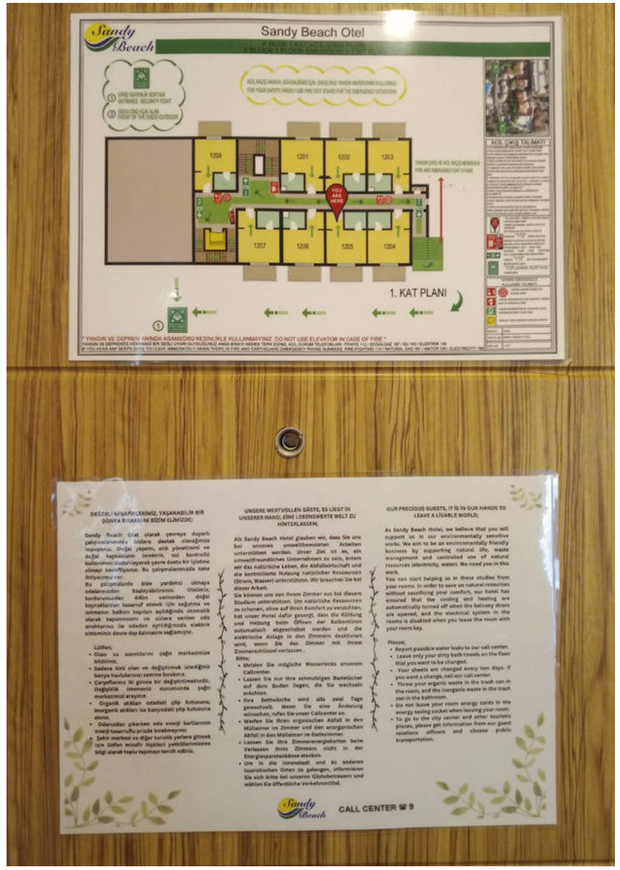

Misafirlerimizi ve personellerimizi bilinçlendirmek adına otelimizin genel alanlarında " Atıkların doğada yok olma süreleri " ile ilgili pano hazırladık.

Otelimizde bulunan minik dostlarımızın barınma ve beslenme ihtiyaçlarını karşılayarak onlara destek oluyoruz.

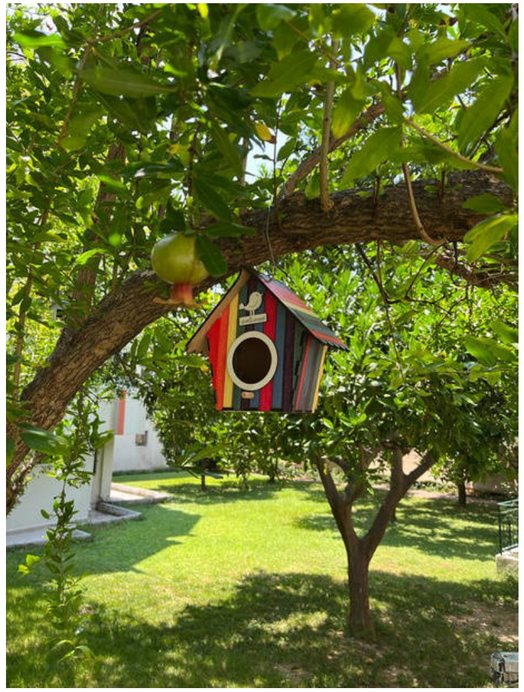

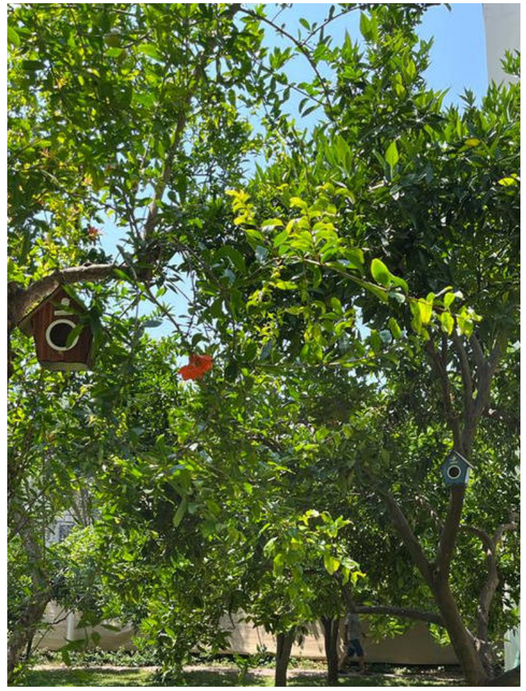

Aynı zamanda Tesisimizde artan yemeklerimizi hayvan barınaklarına katkıda bulunmak adına teslim etmekteyiz.

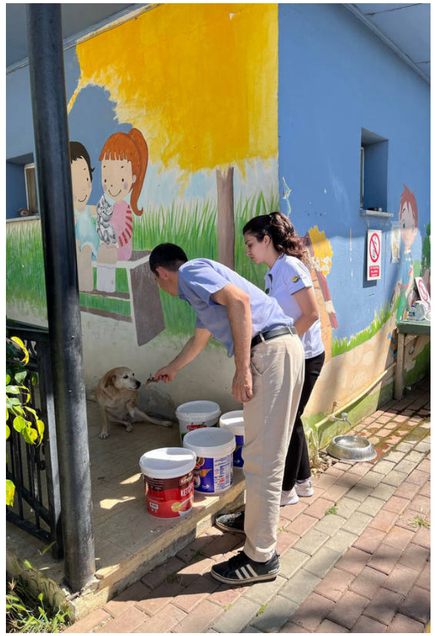

KÜLTÜR MİRASI VE DEĞERLERİMİZ

TESİSİMİZ İÇERİSİNDE KÜLTÜRÜMÜZÜ YANSITAN GIDA VE HEDİYELİK EŞYALAR SATILMAKTADIR.

TEMA GECELERİNDE AKTİVİTELER DÜZENLEYİP PERSONELLERİMİZ VE MİSAFİRLERİMİZİN KATILIMIYLA YÖRESEL MÜZİKLER EŞLİĞİNDE DANS EDİLMEKTEDİR.

TÜRK GECELERİNDE MASA VE YEMEK SUNUMLARIMIZDA TÜRK BAYRAĞI MOTİFİNİ VE RENKLERİNİ KULLANARAK ÖZEL GECELERİMİZİ SÜSLÜYORUZ.

Et döner

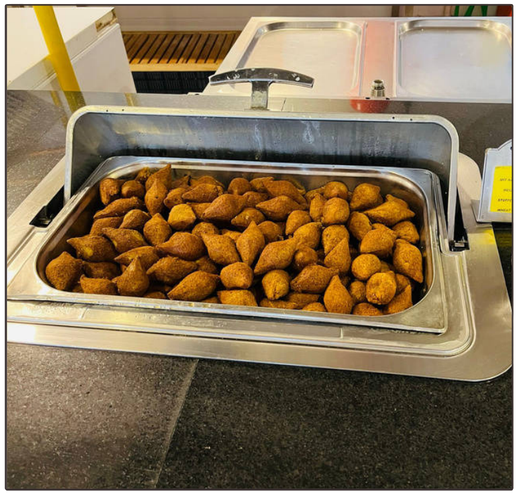

İçli Köfte

Hünkar Beğendi

Adana Şiş

Pide

Türk gecelerimizde yöresel yemeklerimizi misafirlerimize sunarak Türk Lezzetlerini beğenilerine sunuyoruz.

Pazı Sarma

BÜFELERİMİZDE TÜRK KÜLTÜRÜNÜ YANSITAN EKİPMANLAR KULLANIYORUZ.

(ÇİNİ SANATI, TOPRAK TASLAR, BAKIR TESTİ VE BAKIR TEPSİLER GİBİ)

Misafirlerimizinde katılım sağladığı etkinliğimiz
" Yöresel tatların yapılışı ve sunumu"

BALAYI ÇİFTLERİMİZİN ODALARINI HAZIRLARKEN GELENEĞİMİZ OLAN " BİR YASTIKTA KOCAYIN " SÖZÜNE İSTİNADEN SÜSLEME YAPILMAKTADIR.

Apollon Tapınağı, Akdeniz kıyısında, Türkiye'nin güneyindeki antik Karya kenti Side'de Roma döneminde MS 150 civarında inşa edilmiş; Roma müzik, uyum ve ışık tanrısı Apollon'a adanmış bir Roma tapınağıdır. Apollon Tapınağı, Roma imparatoru Antoninus Pius'un zamanına kadar uzanır.

SİDE

Manavgat'ın Side Bölgesinde bulunan Otelimizin dekorasyonunda simge olarak, bulunduğu bölgenin tarihini yansıtacak sütunlar ve Apollon Tapınağı kullanılmıştır.

OTELİMİZİN RESEPSİYON GİRİŞİNE ‘’ TÜRK KÜLTÜR MÜZESİ ‘’ OLUŞTURARAK MİSAFİRLERİMİZİN KÜLTÜRÜMÜZÜ YANSITAN EKİPMANLARI İNCELEYEREK YÖREMİZ HAKKINDA BİLGİ EDİNEBİLMELERİNİ SAĞLADIK.

Türk Kültürünün Yansımaları

Türk kültürünün bir simgesi olarak tüketilen kahve, Çiğ halde bulunan kahve çekirdekleri kavurma tavasında kavrulur ve soğutucuda soğutularak istenilen sıcaklığına geldiğinde kahve değirmeninde çekilir. Çekilen kahveler kahve kutusunda saklanır ve cezve ile ateş üzerinde pişirilip yanına lokum ikram edilerek sunulur.

Türk mutfağında kullanılan kaplar yapım malzemeleri ve fonksiyonlarına göre büyük çeşitlilik gösterir. Anadolu kültüründe yemekler genelde bakır, alüminyum ve topraktan yapılma taslarla ikram edilirdi. Çoğunluğu bakır malzemeden yapılan bu kapların süsleme özellikleri, motif ve kompozisyon bakımından çok zengindir. El ve süsleme sanatlarımızla kültür özelliklerini yansıtır.

Türk evinde ve dolayısıyla mutfağında kullanılan en yaygın kaplardan birisi de ibriklerdir. El yıkamak, abdest almak gibi amaçlarla kullanılan su taşıma ve saklama kaplarıdır.
Ahşap su testileri ise Anadolu'nun birçok yerinde su taşıma ve saklama kapları olarak kullanılır. Özellikle karaçam ağacından oyularak elde edilen su tasları bir gün önceden doldurulup suyu soğuk tutmaya yarar, çsmın suya verdiği aroma sayesinde de nefes açıcı özelliği de görülmektedir.

Anadolu-Türk halı sanatının temeli Orta Asya Türk halı sanatına dayanır.Parlak canlı renkleri, kuvvetli desenleriyle dönem dönem farklılık gösterse de Anadolu halıcılığında düzenli ve giderek zenginleşen bir renk ve kompozisyon anlayışı daima hakim olmuştur.

Türk Kültürünün Yansımaları

Çan ve çancılığın Anadolu'da da tarihi bir geçmişi bulunmaktadır. Anadolu insanı çanı bir iletişim aracı, çancılığı da bir meslek olarak benimsemiştir. Çan, çocukların beşiklerinde uyutma ve eğlendirme aracı, atların eyerleri ve başlıklarında bir süs aracı, koyun ve keçilerin boynunda bir haberleşme aracı olarak Türk Kültürü'nde yer almıştır.

Anadolu insanının tarlada, bahçede giydiği çarık kullanım alanın daralmasıyla günümüzde artık Halk Oyunlarında ve evlerin şark köşelerinde bir süs eşyası olarak kullanılmaktadır. Çarık 1960'lı yıllara kadar tarlada çalışan köylülerin yaygın olarak kullanıldığı, günlük yaşamında da giydiği temel bir ihtiyaçtır. Daha sonraki yıllarda tarımda makineleşmeyle birlikte insan gücünün ve karasabanın yerini tarım makinelerinin almasıyla birlikte çarığın kullanımı da yok olmaya yüz tutmuştur.

Taş dibek, özellikle köy meydanlarında, öğütülebilir taneli yiyecekleri dövüp ufaltmaya, döverek un haline getirmek için kullanılan bi araçtır.Evlerde kullanılan ahşap dibekte ise baharat, herselik buğday ve çitlembik gibi taneli yiyecek maddeler dövülür.

Terazi denge prensibiyle çalışan, bir cismin veya bir maddenin kütlesini ölçmeye yarayan alettir.E skiden pazar, marketlerde kullanılan bir tahta parçasının iki ucuna kefe denilen sepetler bağlanır, o zamanın ağırlık birimi olan okka((1270 gram) denilen demir ağırlık yardımıyla ölçümler yapılmaktadır. Yayık, süt yağını tereyağına dönüştürmek için kullanılan geleneksel ahşap kaptır.

Sandy Beach

BÖLGE EKONOMİSİNE OLAN KATKIMIZ

Sandy Beach Otel olarak ,

Sorumlu satın alma uygulamalarımızın bir parçası olarak Tedarikçi Yönetimi kapsamında, hammadde tedariği gerçekleştirdiğimiz firmalar satın alma ve kalite bölümlerimiz tarafından değerlendiriliyor.

Satın alma sözleşmelerimiz sorumlu tedarik ilkelerimizi içermektedir. Tüm yasal düzenlemelere uyum gösteren tedarikçiler ile çalışıyoruz.

Satın alımlarımızı mümkün olduğunca yakın bölgelerden yapmaktayız. Böylece tedarikçi firmaların teslimat araçlarının CO2 salınımlarını minimize ederek çevreye yapılan etkilerin azaltılması hedeflenmekte ve bölge çalışanları desteklenmekteyiz.

2022 YILI
TEDARİKÇİ ORANLARI

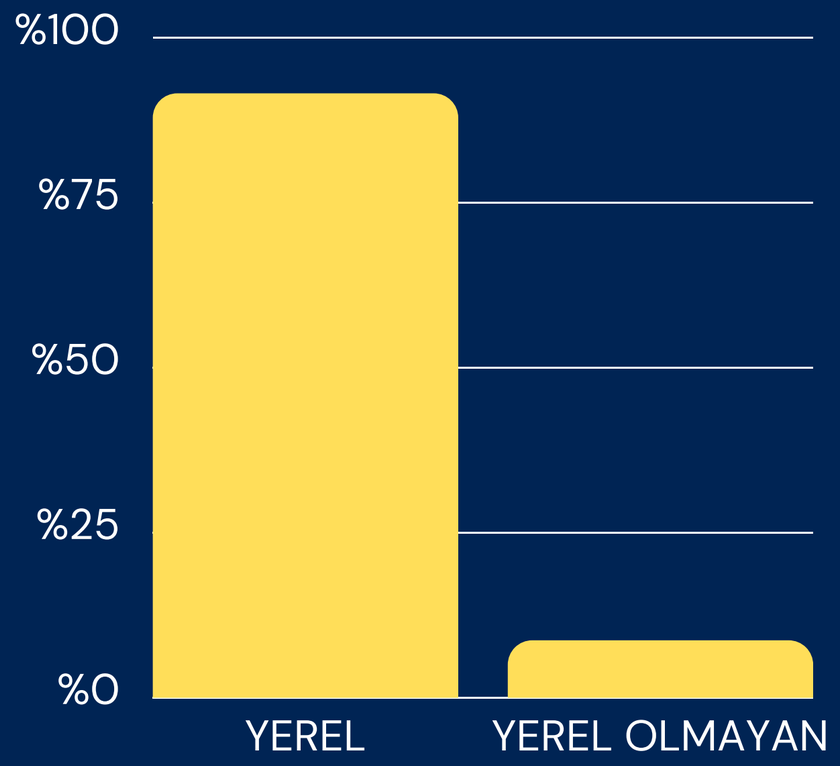

YEREL (% 91,43) : ANTALYADA BULUNAN TEDARİKÇİLER
YEREL OLMAYAN (% 8,57) : ANTALYA İL SINIRI DIŞINDA OLAN TEDARİKÇİLER

2023 YILI İTİBARİYLE YEREL TEDARİKÇİ SAYIMIZI ARTTIRMAYI HEDEFLİYORUZ.

2022 YILI PERSONEL İKAMETGAH ORANLARI

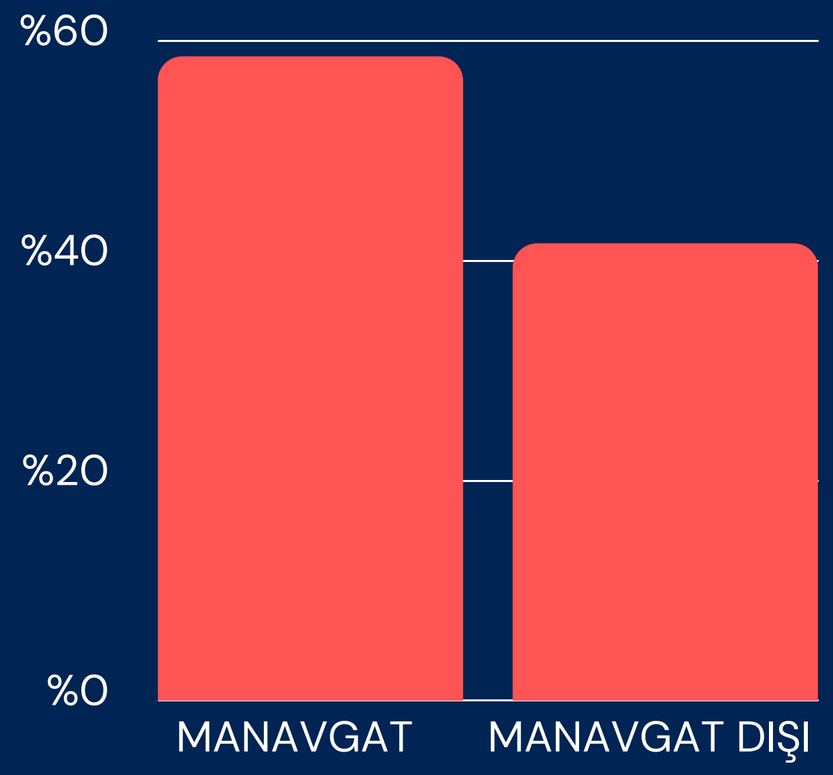

(% 58,5) MANAVGATTA İKAMETGAHI BULUNAN PERSONELLERİMİZ
(% 41,5) MANAVGAT DIŞINDA İKAMETGAHI OLAN PERSONELLERİMİZ

2023 YILI İTİBARİYLE MANAVGAT İÇİ İKAMETGAHI OLAN PERSONEL SAYIMIZI ARTTIRMAYI HEDEFLİYORUZ.

ÖDÜLLERİMİZ

ÖDÜLLERİMİZ

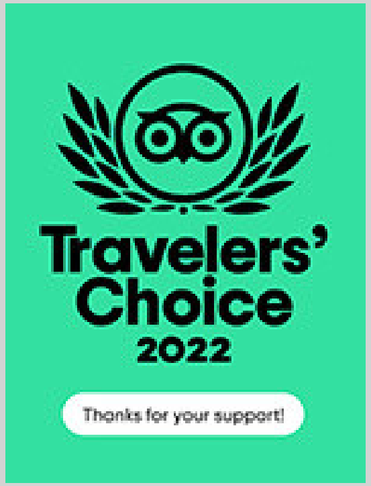

T.C.
ANTALYA VALİLİĞİ
İL SAĞLIK MÜDÜRLÜĞÜ

TARİH (DATE) : 2022 SAYI (NUMBER) : 017

TEMİZ HAVUZ SERTİFİKASI
CLEAN POOL CERTIFICATE

BAŞVURU KODU (CODE) : 7.1512.14499
TİCARİ İSİM (TRADE NAME) : SANDY BEACH HOTEL
SAHİBİ (İŞLETMECİ) (OPERATOR) : SERENAD TUR. İNŞ. TAAH. SAN. VE TİC.LTD. ŞTİ.
ADRESİ (ADDRESS) : SİDE MAHALLESİ ASTERİA SOKAK NO:3/2 MANAVGAT/ANTALYA
SÜ. ÜRÜN (PRODUCT) : 2

T.C. Sağlık Bakanlığı

Yukarıda işletmesi, adresi ve türü belirtilen yüzme havuzunun Müdürlüğümüz tarafından yapılan denetimlerinde hazırlığınızda ile İlgili mevzuatlarda belirtilen temizlik kalitesi standartlarını sağladığı tespit edilmiş olup "TEMİZ HAVUZ SERTİFİKASI" verilmesi uygun görülmüştür.

This establishment has been awarded with "CLEAN POOL CERTIFICATE" for providing quality standards specified in the Regulation in terms of the pool water quality and pool hygiene.

Opr. Dr. Ünsal ÖZKÜTÜK
İl Sağlık Müdürü
Provincial Director

Bu belge, güvenli elektronik imza ile imzalanmıştır.
Belge Doğrulama Kodu: 1b8fd20-d00-d1c-80ab-3f8b1-f6200 Belge Doğrulama Adresi: https://www.saglik.gov.tr/tag/ili-bakanligi/belge-dogrulama.html

T.C.
ANTALYA VALİLİĞİ
Çevre ve Şehircilik İl Müdürlüğü

SIFIR ATIK

Belge No: TS/7/B2/9/440

Tarih: 04/03/2021

SIFIR ATIK BELGESİ
(Temel Seviye)

Adı : SERENAD TURİZM İNŞ. TAAH. SAN. VE TİC. LTD. ŞTİ. / SANDY BEACH OTEL
Adresi : ANTALYA,SİDE Mahallesi, ASTERİA SOKAK, No: 3-2, MANAVGAT,Türkiye
Vergi No : 7620109246

12/07/2019 tarihli ve 30829 sayılı Resmi Gazete'de yayımlanarak yürürlüğe giren Sıfır Atık Yönetmeliği'nce Sıfır Atık Yönetim Sistemi'ni kurarak **Sıfır Atık Belgesi**'ni almaya hak kazanmıştır.

e-imzalıdır
Tevfik ALTINAY
Çevre ve Şehircilik İl Müdürü

Belge Son Geçerlilik Tarihi: 04/03/2026

Bu belge, güvenli elektronik imza ile imzalanmıştır.
Belge Doğrulama Adresi: https://www.tarkisa.gov.tr/tarkisa-ve-sehircilik-bakanligi/belge-dogrulama Doğrulama Kodu: CALEW3KZY

Sandy Beach

GERİ BİLDİRİM VE GÖRÜŞLERİNİZ İÇİN

https://sandybeachotel.com